DomainView-- ,Æ,Í

DomainView-- ,ð,²—˜—p,¢,½,¾,«, ,è,ª,Æ,¤,²,´,¢,Ü,·□BDomainView-- ,Í□AWindows NT 4.0 / 2000 / XP □iintel ”Å□j □ã,Å“®□ì,·,é□AMicrosoft Windows Netowrk ,É□Ú‘±,³,ê,½ƒŠƒ,□[ƒgƒRƒ“ƒsƒ…□[ƒ^,ÌŠeŽí□î•ñ,ð ˆê——•\Ž¦,·,éƒvƒ□ƒOƒ‰ƒ€,Å,·□BDomainView-- ,ÍŠ®‘Sƒ}ƒ‹ƒ`ƒXƒŒƒbƒh,Å“®□ì,µ□A”ñ□í,É□,‘¬,É□î•ñ,ðŽæ“¾,µ,Ü,·□B□Ý’è,¨,æ,Ñƒlƒbƒgƒ□□[ƒN,Ì□ó‹µ,É,æ,è,Ü,·,ª□A40‘ä‹K–Í,Ìƒhƒ□ƒCƒ“,Å,µ,½,ç2□`3•b□A200‘ä‹K–Í,Å,à□\□”•b,Å IP ƒAƒhƒŒƒX,â MAC ƒAƒhƒŒƒX,Ü,ÅŽæ“¾,µ,Ü,·□B

DomainView-- ,ÌŽå,È“Á’·,Í ˆÈ‰º,Ì,Æ,¨,è,Å,·□B

□žŽæ“¾,Å,«,éƒŠƒ,□[ƒgƒRƒ“ƒsƒ…□[ƒ^,Ì□î•ñ

□EƒRƒ“ƒsƒ…□[ƒ^–¼
□EIPƒAƒhƒŒƒX
□EMACƒAƒhƒŒƒX
□Eƒhƒ□ƒCƒ“ƒRƒ“ƒgƒ□□[ƒ‰,ÌŽí•Ê
□Eƒuƒ‰ƒEƒYƒ}ƒXƒ^,ÌŽí•Ê
□EOS,Ìƒo□[ƒWƒ‡ƒ“□iŠÇ—□ŽÒŒ ŒÀ,ª, ,ê,Î□Aƒrƒ‹ƒh”Ô□†□EƒT□[ƒrƒXƒpƒbƒN–¼□EIE ,Ìƒo□[ƒWƒ‡ƒ“,àŽæ“¾□j
□EƒRƒ“ƒsƒ…□[ƒ^,ÌƒRƒ□ƒ“ƒg
□Eƒ□ƒOƒIƒ“’†,Ìƒ†□[ƒU–¼

□žƒŠƒ,□[ƒgƒRƒ“ƒsƒ…□[ƒ^,É‘Î,µ,Ä‰Â”\,È‘€□ì

□Eping□Atraceroute
□EŽw’è,ÌƒRƒ“ƒsƒ…□[ƒ^,Ö,Ìƒ□ƒbƒZ□[ƒW,Ì‘—□M□y•¡□”“¯Žž,É‰Â”\□z
□EŽw’è,µ,½ƒhƒ□ƒCƒ“,É□Š‘®,·,é,·,×,Ä,ÌƒRƒ“ƒsƒ…□[ƒ^,É‘Î,·,éƒ□ƒbƒZ□[ƒW,Ì‘—□M
□Eƒ□□[ƒJƒ‹ƒRƒ“ƒsƒ…□[ƒ^,Éƒlƒbƒgƒ□□[ƒNŒo—R,Å□Ú‘±,µ,Ä,¢,é,·,×,Ä,Ìƒ†□[ƒU,É‘Î,·,éƒ□ƒbƒZ□[ƒW,Ì‘—□M
□Eƒ□ƒOƒIƒ“’†,Ìƒ†□[ƒU,Ì□Ú□×,È□î•ñ□iƒtƒ‹ƒl□[ƒ€□AƒpƒXƒ□□[ƒh—LŒøŠúŒÀ□Aƒz□[ƒ€ƒfƒBƒŒƒNƒgƒŠ,ÌƒpƒX□A□Š‘®ƒOƒ‹□[ƒv“™□j,ÌŽæ“¾
□EWakeOnLAN ,É,æ,é“dŒ¹ON□y•¡□”“¯Žž,É‰Â”\□z
□EƒVƒƒƒbƒgƒ_ƒEƒ“□E□Ä‹N“®□E“dŒ¹OFF□y•¡□”“¯Žž,É‰Â”\□z□¦
□Eƒ^ƒXƒNƒXƒPƒWƒ…□[ƒ‰,Ö,Ìƒ^ƒXƒN,Ì“o˜^,Æ□í□œ□y•¡□”“¯Žž,É‰Â”\□z□¦
□Eƒtƒ@ƒCƒ‹□EƒtƒHƒ‹ƒ_ƒcƒŠ□[,ÌƒRƒs□[□y•¡□”“¯Žž,É‰Â”\□z□¦
□E‹¤—LƒŠƒ\□[ƒX□î•ñ□iƒŠƒ\□[ƒX–¼□Aƒ□□[ƒJƒ‹ƒpƒX□A□Å‘å□Ú‘±□”“™□j,Ìˆê——Žæ“¾□¦
□EƒZƒbƒVƒ‡ƒ“□î•ñ□iƒlƒbƒgƒ□□[ƒNŒo—R,Å□Ú‘±’†,Ìƒ†□[ƒU–¼□AƒRƒ“ƒsƒ…□[ƒ^–¼□Aƒ□ƒOƒIƒ“ŽžŠÔ□AƒAƒCƒhƒ‹ŽžŠÔ□AƒI□[ƒvƒ“ƒtƒ@ƒCƒ‹□”“™□j,Ìˆê——,ÌŽæ“¾□¦
□Eƒ†□[ƒUƒAƒJƒEƒ“ƒgˆê——,ÌŽæ“¾□¦
□EƒT□[ƒrƒXˆê——,ÌŽæ“¾,Æ□§Œä□iŠJŽn□A’âŽ~“™□j□¦
□EƒfƒoƒCƒXˆê——,ÌŽæ“¾,Æ□§Œä□iŠJŽn□A’âŽ~“™□j□¦
□EƒCƒxƒ“ƒgƒ□ƒO,ðŠJ,□¦
□i□¦ˆó,Í□AƒŠƒ,□[ƒgƒRƒ“ƒsƒ…□[ƒ^,Ì OS ,ª Windows NT 4.0/2000/XP ,Ì□ê□‡,Ì,ÝŽÀ□s‰Â”\□j

□ž,»,Ì‘¼,Ì‹@”\

□E□î•ñ,Ìˆê——,ðƒeƒLƒXƒgƒtƒ@ƒCƒ‹,Æ,µ,Ä•Û‘¶
□Eˆê’èŽžŠÔ□i1•ª□`60•ª□j,²,Æ,É□î•ñ,ðŽ©“®□X□V

,Ù,©

“®□ìŠÂ‹«

ƒRƒ“ƒsƒ…□[ƒ^–{‘Ì

□@Windows NT 4.0 sp5 ˆÈ□~□A,Ü,½,Í Windows 2000□AWindows XP □i,¢,¸,ê,à intel ”Å□j,ª“®□ì,·,éƒp□[ƒ\ƒiƒ‹ƒRƒ“ƒsƒ…□[ƒ^□B NT 4.0 ,Ì□ê□‡,Í□Aƒo□[ƒWƒ‡ƒ“ 4.72 ˆÈ□~,Ì comctl32.dll ,ª•K—v,Å,·□BInternet Explorer 4.01 ˆÈ□ã,ªƒCƒ“ƒXƒg□[ƒ‹,³,ê,Ä,¢,éŠÂ‹«,Å, ,ê,Î–â‘è,È,Žg—p,Å,«,Ü,·□B,½,¾,µ□Aƒ^ƒXƒNƒXƒPƒWƒ…□[ƒ‰,Ö,Ìƒ^ƒXƒN“o˜^‹@”\,ðŽg—p,·,é□ê□‡,Í□AIE5 ˆÈ□~,ÌƒIƒtƒ‰ƒCƒ“ƒuƒ‰ƒEƒYƒpƒbƒN,ÉŠÜ,Ü,ê,éƒ^ƒXƒNƒXƒPƒWƒ…□[ƒ‰ƒT□[ƒrƒX,ª□Aƒ□□[ƒJƒ‹,ÆƒŠƒ,□[ƒg,Ì‘o•û,Å‹N“®,µ,Ä,¢,é•K—v,ª, ,è,Ü,·□B

ƒ□ƒCƒ“ƒ□ƒ,ƒŠ

□@64MB ˆÈ□ã□B128MBˆÈ□ã ,ð□„□§□B

ƒlƒbƒgƒ□□[ƒNŠÂ‹«

□@TCP/IP ƒvƒ□ƒgƒRƒ‹•K□{□BWindows 2000 / XP ,Ì□ê□‡,Í NetBIOS ,ð–³Œø‰»,µ,È,¢,±,Æ□BWINS Žg—p,ð□„□§□B

ƒ□ƒCƒ“ƒEƒBƒ“ƒhƒE

ƒ□ƒCƒ“ƒEƒBƒ“ƒhƒE,Í□A‹N“®Žž,É•\Ž¦,³,ê,éƒEƒBƒ“ƒhƒE,Å,·□B□¶‘¤,ÌƒcƒŠ□[•”,Éƒhƒ□ƒCƒ“□i,Ü,½,Íƒ□□[ƒNƒOƒ‹□[ƒv□j,Ìˆê——,ª•\Ž¦,³,ê□A‰E‘¤,ÌƒŠƒXƒg•”,ÉŠeƒhƒ□ƒCƒ““à,ÌƒRƒ“ƒsƒ…□[ƒ^,Ìˆê——,ª•\Ž¦,³,ê,Ü,·□BƒRƒ“ƒsƒ… □[ƒ^,Ì□î•ñ,Æ,µ,Ä□AƒRƒ“ƒsƒ…□[ƒ^–¼□AIPƒAƒhƒŒƒX□AMACƒAƒhƒŒƒX□Aƒhƒ□ƒCƒ“ƒRƒ“ƒgƒ□□[ƒ‰,ÌŽí•Ê□Aƒuƒ ‰ƒEƒU,ÌŽí•Ê□AOS,ÌŽí—Þ,Æƒo□[ƒWƒ‡ƒ“□AƒRƒ“ƒsƒ…□[ƒ^,É,Â,¯,ç,ê,½ƒRƒ□ƒ“ƒg□Aƒ□ƒOƒIƒ“’†,Ìƒ†□[ƒU–¼,ª•\ Ž¦,³,ê,Ü,·□B

ƒ□ƒCƒ“ƒEƒBƒ“ƒhƒE,É,Íˆê‰º,Ìƒ□ƒjƒ…□[,ª, ,è,Ü,·□B□@

[Ì§²Ù(F)]

[•Ò□W(E)]□@

[•\Ž¦(V)]□@

[Â°Ù(T)]□@

[ÍÙÌß(,g)]□@

[Ì§²Ù] ƒ□ƒjƒ…□[□iƒ□ƒCƒ“ƒEƒBƒ“ƒhƒE□j

[ŠJ‚(O)]□@

[ºÝË߰À‚Ìˆê——‚ð•Û‘¶(S)]□@

□@□@[‚·‚×‚Ä‚Ì□î•ñ‚ð•Û‘¶(S)]□@

□@□@[WakeOnLANºÏÝÄÞ—p‚Ì□‘Ž®‚Å•Û‘¶(W)]□@

[ÄÞÒ²Ý‚Ìˆê——‚ð•Û‘¶(A)]□@

[□I—¹(X)]□@

[•ÒW] ƒƒjƒ…[iƒƒCƒ“ƒEƒBƒ“ƒhƒEj

[‚·‚×‚Ä‘I‘ð(A)]@

[ŒŸõ(F)]@

[•\Ž¦] ƒ□ƒjƒ…□[□iƒ□ƒCƒ“ƒEƒBƒ“ƒhƒE□j

[Â°Ù ÊÞ°(T)]□@
[½Ã°À½ ÊÞ°(B)]□@
[•À,×‘Ö,¦(S)]□@
[’†Ž~(P)]□@
[□Å□V,Ì□î•ñ,É□X□V(R)]□@

[Â°Ù] ƒ□ƒjƒ…□[□iƒ□ƒCƒ“ƒEƒBƒ“ƒhƒE□j

[ºÝËß°À,ÌŒŸ□õ(F)]□@

[Ping(P)]□@

[Traceroute(C)]□@

[²ÍÞÝÄ ËÞ°±(V)]□@

[Ò¯¾°¼Þ,Ì‘—□M(M)]□@

□@□@[‘I‘ð,³,ê,½ºÝËß°À(C)]□@

□@□@[‘I‘ð,³,ê,½ÄÞÒ²Ý,Ì‘SºÝËß°À(D)]□@

□@□@['(Û°¶ÙºÝËß°À–¼)' ,É□Ú‘±’†,Ì‘SÕ°»Þ(U)]□@

[WakeOnLAN(N)]□@

[¼¬¯ÄÀÞ³Ý/□Ä‹N“®(D)]□@

[“dŒ¹,ð□Ø,é(W)]□@

[À½¸,Ì“o˜^,Æ□í□œ(K)]□@

[Ì§²Ù/Ì«ÙÀÞ,ÌºËß°(L)]□@

[Õ°»Þ□î•ñ(U)]□@

[‹¤—LØ¿°½□î•ñ(H)]□@

[¾¯¼®Ý□î•ñ(I)]□@

[Õ°»Þ±¶³ÝÄˆê——(A)]□@

[»°ËÞ½□î•ñ(Y)]□@

[ÃÞÊÞ²½□î•ñ(X)]□@

[»°ÊÞ“□Œv□î•ñ(S)]□@

[´¸½ÌßÛ°×(E)]□@

[ºÏÝÄÞ ÌßÛÝÌßÄ(T)]□@

[Ú¼Þ½ÄØ ´ÃÞ¨À(G)]□@

[µÌß¼®Ý(O)]□@

[ÍÙÌß] ƒ□ƒjƒ…□[□iƒ□ƒCƒ“ƒEƒBƒ“ƒhƒE□j

[ÄËß¯¸‚ÌŒŸ□õ(S)]□@

[Windows‚ÌÍÙÌß(W)]□@

[ÊÞ°¼Þ®Ý□î•ñ(A)]□@

‹¤—LƒŠƒ\□[ƒX□î•ñƒEƒBƒ“ƒhƒE

‹¤—LƒŠƒ\□[ƒX□î•ñƒEƒBƒ“ƒhƒE,Í□Aƒ□ƒCƒ“ƒEƒBƒ“ƒhƒE,Ì□@[Â°Ù]□|[‹¤—LØ¿°½□î•ñ]□@,ðƒNƒŠƒbƒN,·,é,Æ•\Ž¦,³,ê,Ü,·□B‹¤—LƒŠƒ\□[ƒX□î•ñƒEƒBƒ“ƒhƒE,Å,Í□A‘Î□ÛƒRƒ“ƒsƒ…□[ƒ^□iƒ□ƒCƒ“ƒEƒBƒ“ƒhƒE,Å‘I‘ð,³,ê,Ä,¢,éƒRƒ“ƒsƒ…□[ƒ^□j,Ì‹¤—LƒŠƒ\□[ƒX□i•s‰ÂŽ‹‹¤—L,ðŠÜ,Þ□j,Ì□î•ñ,ðŽæ“¾,·,é,±,Æ,ª,Å,«,Ü,·□BŽæ“¾,Å,«,é□î•ñ,Í□A‹¤—L–¼□AƒŠƒ\□[ƒX,Ìƒ□□[ƒJƒ‹ƒpƒX□AƒŠƒ\□[ƒX,ÌŽí—Þ□A□Å‘å□Ú‘±□”□AŒ»□Ý,Ì□Ú‘±□”□AƒŠƒ\□[ƒX,É,Â,¯,ç,ê,½’□Žß,Å,·□B

‹¤—LƒŠƒ\□[ƒX□î•ñ,Í□A□‰Šú□ó‘Ô,Å,Í□AŒ»□Ýƒ□□[ƒJƒ‹ƒRƒ“ƒsƒ…□[ƒ^,Éƒ□ƒOƒIƒ“,µ,Ä,¢,éƒAƒJƒEƒ“ƒg,ÌŒ ŒÀ,ÅŽæ“¾,µ,Ü,·□B‘Î□ÛƒRƒ“ƒsƒ…□[ƒ^,ÌŠÇ—□ŽÒŒ ŒÀ,ª,È,¢□ê□‡,Í□A‹¤—L–¼□AƒŠƒ\□[ƒX,ÌŽí—Þ□AƒŠƒ\□[ƒX,É,Â,¯,ç,ê,½’□Žß,Ì,Ý,ðŽæ“¾,µ,Ü,·□B[•\Ž¦]□|[•Ê,Ì±¶³ÝÄ,Å□Ú‘±,·,é] ,ðŽg,¤,Æ□A•Ê,ÌƒAƒJƒEƒ“ƒg,Å□î•ñ,ðŽæ“¾,·,é,±,Æ,ª,Å,«,Ü,·□B

‹¤—LƒŠƒ\□[ƒX□î•ñƒEƒBƒ“ƒhƒE,É,Í^È‰º,Ìƒ□ƒjƒ…□[,ª, ,è,Ü,·□B□@

[Ì§²Ù(F)]

[•Ò□W(E)]□@

[•\Ž¦(V)]□@

[Â°Ù(T)]□@

[ÍÙÌß(,g)]□@

[Ì§²Ù] ƒ□ƒjƒ…□[□i‹¤—LƒŠƒ\□[ƒX□î•ñƒEƒBƒ“ƒhƒE□j

[ŠJ‚(O)]□@

[ˆê——‚ð•Û‘¶(S)]□@

[‹¤—LØ¿°½□î•ñ‚ð•Â‚¶‚é(C)]□@

[•Ò□W] ƒ□ƒjƒ…□[□i‹¤—LƒŠƒ\□[ƒX□î•ñƒEƒBƒ“ƒhƒE□j

[,·,×,Ä‘I‘ð(A)]□@

[ŒŸ□õ(F)]□@

[•\Ž¦] ƒ□ƒjƒ…□[□i‹¤—LƒŠƒ\□[ƒX□î•ñƒEƒBƒ“ƒhƒE□j

[½Ã°À½ ÊÞ°(B)]□@
[•À,×'Ö,¦(S)]□@
[•Ê,Ì±¶³ÝÄ,Å□Ú'±,·,é(A)]□@
[□Å□V,Ì□î•ñ,É□X□V(R)]□@

[Â°Ù] ƒ□ƒjƒ…□[□i‹¤—LƒŠƒ\□[ƒX□î•ñƒEƒBƒ“ƒhƒE□j

[‹¤—L‚Ì‰ð□œ(‚c)]□@

[ÍÙÌß] ƒ□ƒjƒ…□[□i‹¤—LƒŠƒ\□[ƒX□î•ñƒEƒBƒ“ƒhƒE□j

[ÄËß¯¸‚ÌŒŸ□õ(S)]□@

[Windows‚ÌÍÙÌß(W)]□@

[ÊÞ°¼Þ®Ý□î•ñ(A)]□@

ƒZƒbƒVƒ‡ƒ“î•ñƒEƒBƒ“ƒhƒE

ƒZƒbƒVƒ‡ƒ“î•ñƒEƒBƒ“ƒhƒE,ÍAƒƒCƒ“ƒEƒBƒ“ƒhƒE,Ì@[Â°Ù]|[¾¯¼®Ýî•ñ]@,ðƒNƒŠƒbƒN,·,é,Æ•\Ž¦,³,ê,Ü,·BƒZƒbƒVƒ‡ƒ“î•ñƒEƒBƒ“ƒhƒE,Å,ÍA‘ÎÛƒRƒ“ƒsƒ…[ƒ^iƒƒCƒ“ƒEƒBƒ“ƒhƒE,Å‘I‘ð,³,ê,Ä,¢,éƒRƒ“ƒsƒ…[ƒ^j,É‘Î,µ,Äƒlƒbƒgƒ[ƒNŒo—R,ÅÚ‘±,µ,Ä,¢,éƒNƒ‰ƒCƒAƒ“ƒgƒRƒ“ƒsƒ…[ƒ^,Ìî•ñ,ðŽæ“¾,·,é,±,Æ,ª,Å,«,Ü,·BŽæ“¾,Å,«,éî•ñ,ÍAƒNƒ‰ƒCƒAƒ“ƒgƒRƒ“ƒsƒ…[ƒ^–¼Aƒ†[ƒU–¼AƒƒOƒIƒ“ŽžŠÔAƒAƒCƒhƒ‹ŽžŠÔAŠJ,¢,Ä,¢,éƒtƒ@ƒCƒ‹,Ì”AÚ‘±,ÌŒ`‘ÔAƒNƒ‰ƒCƒAƒ“ƒg,Ìƒ^ƒCƒv,Å,·B

ƒZƒbƒVƒ‡ƒ“î•ñ,ÍA‰Šúó‘Ô,Å,ÍAŒ»Ýƒ[ƒJƒ‹ƒRƒ“ƒsƒ…[ƒ^,ÉƒƒOƒIƒ“,µ,Ä,¢,éƒAƒJƒEƒ“ƒg,ÌŒ ŒÀ,ÅŽæ“¾,µ,Ü,·B‘ÎÛƒRƒ“ƒsƒ…[ƒ^,ÌŠÇ—ŽÒŒ ŒÀ,ª,È,¢ê‡,ÍAƒNƒ‰ƒCƒAƒ“ƒgƒRƒ“ƒsƒ…[ƒ^–¼AƒƒOƒIƒ“ŽžŠÔ,Ì,Ý,ðŽæ“¾,µ,Ü,·B[•\Ž¦]|[•Ê,Ì±¶³ÝÄ,ÅÚ‘±,·,é] ,ðŽg,¤,ÆA•Ê,ÌƒAƒJƒEƒ“ƒg,Åî•ñ,ðŽæ“¾,·,é,±,Æ,ª,Å,«,Ü,·B

ƒZƒbƒVƒ‡ƒ“î•ñƒEƒBƒ“ƒhƒE,É,ÍˆÈ‰º,Ìƒƒjƒ…[,ª ,è,Ü,·B@

[Ì§²Ù(F)]

[•ÒW(E)]@

[•\Ž¦(V)]@

[Â°Ù(T)]@

[ÍÙÌß(‚g)]@

[Ì§²Ù] ƒ□ƒjƒ…□[□iƒZƒbƒVƒ‡ƒ“□î•ñƒEƒBƒ“ƒhƒE□j

[ŠJ‚(O)]□@
[ˆê——‚ð•Û‘¶(S)]□@
[¾¯¼®Ý□î•ñ‚ð•Â‚¶‚é(C)]□@

[•Ò□W] ƒ□ƒjƒ…□[□iƒZƒbƒVƒ‡ƒ“□î•ñƒEƒBƒ“ƒhƒE□j

[,·,×,Ä‘I‘ð(A)]□@

[ŒŸ□õ(F)]□@

[•\Ž¦] ƒ□ƒjƒ…□[□iƒZƒbƒVƒ‡ƒ“□î•ñƒEƒBƒ“ƒhƒE□j

[½Ã°À½ ÊÞ°(B)]□@

[•À,×‘Ö,¦(S)]□@

[•Ê,Ì±¶³ÝÄ,Å□Ú‘±,·,é(A)]□@

[□Å□V,Ì□î•ñ,É□X□V(R)]□@

[Â°Ù] ƒ□ƒjƒ…□[□iƒZƒbƒVƒ‡ƒ“□î•ñƒEƒBƒ“ƒhƒE□j

[Ò¯¾°¼Þ,Ì‘—□M(M)]□@
[Õ°»Þ□î•ñ(R)]□@

[ÍÙÌß] ƒ□ƒjƒ…□[□iƒZƒbƒVƒ‡ƒ“□î•ñƒEƒBƒ“ƒhƒE□j

[ÄËß¯¸‚ÌŒŸ□õ(S)]□@

[Windows‚ÌÍÙÌß(W)]□@

[ÊÞ°¼Þ®Ý□î•ñ(A)]□@

ƒ†□[ƒUƒAƒJƒEƒ“ƒgˆê——ƒEƒBƒ“ƒhƒE

ƒ†□[ƒUƒAƒJƒEƒ“ƒgˆê——ƒEƒBƒ“ƒhƒE,Í□Aƒ□ƒCƒ“ƒEƒBƒ“ƒhƒE,Ì□@[Â°Ù]□|[Õ°»Þ±¶³ÝÄˆê——]□@,ðƒNƒŠƒbƒN,·,é,Æ•\
Ž¦,³,ê,Ü,·□Bƒ†□[ƒUƒAƒJƒEƒ“ƒgˆê——ƒEƒBƒ“ƒhƒE,Å,Í□A'Î□ÛƒRƒ“ƒsƒ…□[ƒ^□iƒ□ƒCƒ“ƒEƒBƒ“ƒhƒE,Å'I'ð,³,ê,Ä,¢
,éƒRƒ“ƒsƒ…□[ƒ^□j,É“o˜^,³,ê,Ä,¢,éƒ†□[ƒUƒAƒJƒEƒ“ƒg,Ìˆê——,ðŽæ“¾,·,é,±
,Æ,ª,Å,«,Ü,·□B,»,ê,¼,ê,ÌƒAƒJƒEƒ“ƒg,É,Â,¢,Ä□Aƒ†□[ƒU–
¼□Aƒtƒ‹ƒl□[ƒ€□AƒRƒ□ƒ“ƒg□Aƒ†□[ƒU,ÌƒRƒ□ƒ“ƒg□A□'ƒR□[ƒh□AƒAƒJƒEƒ“ƒg,Ì—LŒø□E–
³Œø□AƒAƒJƒEƒ“ƒg,ÌŠúŒÀ□A□Å□IƒpƒXƒ□□[ƒh□X□V“úŽž□AƒpƒXƒ□□[ƒh,Ì—LŒøŠúŒÀ□AƒpƒXƒ□□[ƒh,ÌŽŸ‰ñ•Ï□X
‰Â”\“úŽž□AƒpƒXƒ□□[ƒh,Ì—L–³□Aƒ†□[ƒU,É,æ,éƒpƒXƒ□□[ƒh•Ï□X,Ì‰Â□E•s‰Â□Aƒ□ƒOƒIƒ“‰Â”\
,Èƒ□□[ƒNƒXƒe□[ƒVƒ‡ƒ“–
¼□Aƒ□ƒOƒIƒ“ƒXƒNƒŠƒvƒg,ÌƒpƒX□Aƒ†□[ƒUƒvƒ□ƒtƒ@ƒCƒ‹,ÌƒpƒX□Aƒz□[ƒ€ƒfƒBƒŒƒNƒgƒŠ,ÌƒpƒX□A□Å□Iƒ□ƒOƒIƒ““úŽž□Aƒ□ƒ
OƒIƒ“‰Â”\ŽžŠÔ'Ñ,Ì□§ŒÀ,Ì—L–³□A,ðŽæ“¾,Å,«,Ü,·□B

ƒ†□[ƒUƒAƒJƒEƒ“ƒgˆê——,Í□A□‰Šú□ó'Ô,Å,Í□AŒ»□Ýƒ□□[ƒJƒ‹ƒRƒ“ƒsƒ…□[ƒ^,Éƒ□ƒOƒIƒ“,µ,Ä,¢,éƒAƒJƒEƒ“ƒg,ÌŒ ŒÀ,ÅŽ
æ“¾,µ,Ü,·□B'Î□ÛƒRƒ“ƒsƒ…□[ƒ^,ÌŠÇ—□ŽÒŒ ŒÀ,ª,È,,Ä,à□î•ñ,ðŽæ“¾,Å,«,Ü,·□i,Å,«,é,Í,¸,Å,·□j□B[•\Ž¦]□|
[•Ê,Ì±¶³ÝÄ,Å□Ú'±,·,é] ,ðŽg,¤,Æ□A•Ê,ÌƒAƒJƒEƒ“ƒg,Å□î•ñ,ðŽæ“¾,·,é,±,Æ,ª,Å,«,Ü,·□B

ƒ†□[ƒUƒAƒJƒEƒ“ƒgˆê——ƒEƒBƒ“ƒhƒE,É,Íˆȉº,Ìƒ□ƒjƒ…□[,ª, ,è,Ü,·□B□@

[Ì§²Ù(F)]

[•Ò□W(E)]□@

[•\Ž¦(V)]□@

[Â°Ù(T)]□@

[ÍÙÌß(,g)]□@

[Ì§²Ù] ƒ□ƒjƒ…□[□iƒ†□[ƒUƒAƒJƒEƒ“ƒgˆê——ƒEƒBƒ“ƒhƒE□j

[ˆê——,ð•Û‘¶(S)]□@

[Õ°»Þ±¶³ÝÄˆê——,ð•Â,¶,é(C)]□@

[•Ò□W] ƒ□ƒjƒ…□[□iƒt□[ƒUƒAƒJƒEƒ“ƒgˆê——ƒEƒBƒ“ƒhƒE□j

[‚·‚×‚Ä‘I‘ð(A)]□@

[ŒŸ□õ(F)]□@

[•\Ž¦] ƒ□ƒjƒ…□[□iƒ†□[ƒUƒAƒJƒEƒ“ƒgˆê——ƒEƒBƒ“ƒhƒE□j

[½Ã°À½ ÊÞ°(B)]□@

[•À,×‘Ö,¦(S)]□@

[•Ê,Ì±¶³ÝÄ,Å□Ú‘±,·,é(A)]□@

[□Å□V,Ì□î•ñ,É□X□V(R)]□@

[Â°Ù] ƒ□ƒjƒ…□[□iƒ†□[ƒUƒAƒJƒEƒ“ƒgˆê——ƒEƒBƒ“ƒhƒE□j

[Õ°»Þ□î•ñ(R)]□@

[ÍÙÌß] ƒ□ƒjƒ…□[□iƒt□[ƒUƒAƒJƒEƒ“ƒgˆê——ƒEƒBƒ“ƒhƒE□j

[ÄËß¯¸,ÌŒŸ□õ(S)]□@

[Windows,ÌÍÙÌß(W)]□@

[ÊÞ°¼Þ®Ý□î•ñ(A)]□@

ƒT□[ƒrƒX□î•ñƒEƒBƒ“ƒhƒE

ƒT□[ƒrƒX□î•ñƒEƒBƒ“ƒhƒE,Í□Aƒ□ƒCƒ“ƒEƒBƒ“ƒhƒE,Ì□@[Â°Ù]□|[»°ËÞ½□î•ñ]□@,ðƒNƒŠƒbƒN,·,é,Æ•\Ž¦,³,ê,Ü,·□BƒT□[ƒrƒX□î•ñƒEƒBƒ“ƒhƒE,Å,Í□A'Î□ÛƒRƒ“ƒsƒ…□[ƒ^□iƒ□ƒCƒ“ƒEƒBƒ“ƒhƒE,Å'I'ð,³,ê,Ä,¢,éƒRƒ“ƒsƒ…□[ƒ^□j,Å‰Ò“®,µ,Ä,¢,éƒT□[ƒrƒX,Ìˆê——,ðŽæ“¾,·,é,±,Æ,ª,Å,«,Ü,·□BŽæ“¾,Å,«,é□î•ñ,Í□AƒT□[ƒrƒX,Ì•\Ž¦–¼□AƒT□[ƒrƒX–¼□AŒ»□Ý,Ì□ó'Ô□AƒXƒ^□[ƒgƒAƒbƒv,ÌŽí—Þ□AƒT□[ƒrƒX,ÌŽí—Þ□AŽÀ□sftf@fCf‹,ÌfpfX□Aˆ'Ë'¶,·,éƒT□[ƒrƒX□AƒT□[ƒrƒX,ÌŽÀ□sƒAƒJƒEƒ“ƒg□A□Š'®,·,é‹N“®ƒOƒ‹□[ƒv,Å,·□B,»,Ì'¼□A[Â°Ù] ƒ□ƒjƒ…□[,ÌŠeƒRƒ}ƒ“ƒh,Å□AƒT□[ƒrƒX,Ì‹N“®□A'âŽ~□AˆêŽž'âŽ~□A□ÄŠJ□A□Ä‹N“®,ª,Å,«,Ü,·□B

ƒT□[ƒrƒX□î•ñ,Í□A□‰Šú□ó'Ô,Å,Í□AŒ»□Ýƒ□□[ƒJƒ‹ƒRƒ“ƒsƒ…□[ƒ^,Éƒ□ƒOƒIƒ“,µ,Ä,¢,éƒAƒJƒEƒ“ƒg,ÌŒ ŒÀ,ÅŽæ“¾,µ,Ü,·□B'Î□ÛƒRƒ“ƒsƒ…□[ƒ^,ÌŠÇ—□ŽÒŒ ŒÀ,ª,È,¢□ê□‡,Í□A□î•ñ,ðŽæ“¾,·,é,±,Æ,ª,Å,«,Ü,¹,ñ□B[•\Ž¦]□|[•Ê,Ì±¶³ÝÄ,Å□Ú'±,·,é] ,ðŽg,¤,Æ□A•Ê,ÌƒAƒJƒEƒ“ƒg,Å□î•ñ,ðŽæ“¾,·,é,±,Æ,ª,Å,«,Ü,·□B

ƒT□[ƒrƒX□î•ñƒEƒBƒ“ƒhƒE,É,ÍˆÈ‰º,Ìƒ□ƒjƒ…□[,ª, ,è,Ü,·□B□@

[Ì§²Ù(F)]

[•Ò□W(E)]□@

[•\Ž¦(V)]□@

[Â°Ù(T)]□@

[ÍÙÌß(,g)]□@

[Ì§²Ù] ƒ□ƒjƒ…□[□iƒT□[ƒrƒX□î•ñƒEƒBƒ“ƒhƒE□j

[ˆê——‚ð•Û‘¶(S)]□@
[»°ËÞ½□î•ñ‚ð•Â‚¶‚é(C)]□@

[•Ò□W] ƒ□ƒjƒ…□[□iƒT□[ƒrƒX□î•ñƒEƒBƒ“ƒhƒE□j

[,·,×,Ä‘I‘ð(A)]□@

[ŒŸ□õ(F)]□@

[•\Ž¦] ƒ□ƒjƒ…□[□iƒT□[ƒrƒX□î•ñƒEƒBƒ“ƒhƒE□j

[½Ã°À½ ÊÞ°(B)]□@

[•À,×‘Ö,¦(S)]□@

[•Ê,Ì±¶³ÝÄ,Å□Ú‘±,·,é(A)]□@

[□Å□V,Ì□î•ñ,É□X□V(R)]□@

[Â°Ù] ƒ□ƒjƒ…□[□iƒT□[ƒrƒX□î•ñƒEƒBƒ“ƒhƒE□j

[ŠJŽn(S)]□@
[’âŽ~(O)]□@
[ˆêŽž’âŽ~(U)]□@
[□ÄŠJ(M)]□@
[□Ä‹N“®(E)]□@

[ÍÙÌß] ƒ□ƒjƒ…□[□iƒT□[ƒrƒX□î•ñƒEƒBƒ“ƒhƒE□j

[ÄËß¯¸,ÌŒŸ□õ(S)]□@

[Windows,ÌÍÙÌß(W)]□@

[ÊÞ°¼Þ®Ý□î•ñ(A)]□@

ƒfƒoƒCƒX□î•ñƒEƒBƒ“ƒhƒE

ƒfƒoƒCƒX□î•ñƒEƒBƒ“ƒhƒE,Í□Aƒ□ƒCƒ“ƒEƒBƒ“ƒhƒE,Ì□@[Â°Ù]□|[ÃÞÊÞ²½□î•ñ]□@,ðƒNƒŠƒbƒN,·,é,Æ•\Ž¦,³,ê,Ü,·□BƒfƒoƒCƒX□î•ñƒEƒBƒ“ƒhƒE,Å,Í□A'Î□ÛƒRƒ“ƒsƒ…□[ƒ^□iƒ□ƒCƒ“ƒEƒBƒ“ƒhƒE,Å'I'ð,³,ê,Ä,¢,éƒRƒ“ƒsƒ…□[ƒ^□j,Å‰Ò“®,µ,Ä,¢,éƒfƒoƒCƒXƒhƒ‰ƒCƒo,Ìˆê——,ðŽæ“¾,·,é,±,Æ,ª,Å,«,Ü,·□BŽæ“¾,Å,«,é□î•ñ,Í□AƒfƒoƒCƒX,Ì•\Ž¦–¼□AƒfƒoƒCƒX–¼□AŒ»□Ý,Ì□ó'Ô□AƒXƒ^□[ƒgƒAƒbƒv,ÌŽí—Þ□AƒfƒoƒCƒX,ÌŽí—Þ□AŽÀ□sƒtƒ@ƒCƒ‹,ÌƒpƒX□AˆË'¶,·,éƒT□[ƒrƒX□A□Š'®,·,é‹N“®ƒOƒ‹□[ƒv□Aƒ^ƒOID,Å,·□B,»,Ì'¼□A[Â°Ù] ƒ□ƒjƒ…□[,ÌŠeƒRƒ}ƒ“ƒh,Å□AƒfƒoƒCƒX,Ì‹N“®□A'âŽ~,ª,Å,«,Ü,·□B

ƒfƒoƒCƒX□î•ñ,Í□A□‰Šú□ó'Ô,Å,Í□AŒ»□Ýƒ□□[ƒJƒ‹ƒRƒ“ƒsƒ…□[ƒ^,Éƒ□ƒOƒIƒ“,µ,Ä,¢,éƒAƒJƒEƒ“ƒg,ÌŒ ŒÀ,ÅŽæ“¾,µ,Ü,·□B'Î□ÛƒRƒ“ƒsƒ…□[ƒ^,ÌŠÇ—□ŽÒŒ ŒÀ,ª,È,¢□ê□‡,Í□A□î•ñ,ðŽæ“¾,·,é,±,Æ,ª,Å,«,Ü,¹,ñ□B[•\Ž¦]□|[•Ê,Ì±¶³ÝÄ,Å□Ú'±,·,é] ,ðŽg,¤,Æ□A•Ê,ÌƒAƒJƒEƒ“ƒg,Å□î•ñ,ðŽæ“¾,·,é,±,Æ,ª,Å,«,Ü,·□B

ƒfƒoƒCƒX□î•ñƒEƒBƒ“ƒhƒE,É,Íˆȉº,Ìƒ□ƒjƒ…□[,ª, ,è,Ü,·□B□@

[Ì§²Ù(F)]

[•Ò□W(E)]□@

[•\Ž¦(V)]□@

[Â°Ù(T)]□@

[ÍÙÌß(‚g)]□@

[Ì§²Ù] ƒ□ƒjƒ…□[□iƒfƒoƒCƒX□î•ñƒEƒBƒ“ƒhƒE□j

[ˆê——,ð•Û‘¶(S)]□@

[ÃÞÊÞ²½□î•ñ,ð•Â,¶,é(C)]□@

[•Ò□W] ƒ□ƒjƒ…□[□iƒfƒoƒCƒX□î•ñƒEƒBƒ“ƒhƒE□j

[‚·‚×‚Ä‘I‘ð(A)]□@

[ŒŸ□õ(F)]□@

[•\Ž¦] ƒ□ƒjƒ…□[□iƒfƒoƒCƒX□î•ñƒEƒBƒ“ƒhƒE□j

[½Ã°À½ ÊÞ°(B)]□@
[•À,×‘Ö,¦(S)]□@
[•Ê,Ì±¶³ÝÄ,Å□Ú‘±,·,é(A)]□@
[□Å□V,Ì□î•ñ,É□X□V(R)]□@

[Â°Ù] ƒ□ƒjƒ…□[□iƒfƒoƒCƒX□î•ñƒEƒBƒ“ƒhƒE□j

[ŠJŽn(S)]□@
[’âŽ~(O)]□@

[ÍÙÌß] ƒ□ƒjƒ…□[□iƒfƒoƒCƒX□î•ñƒEƒBƒ“ƒhƒE□j

[ÄËß¯¸,ÌŒŸ□õ(S)]□@

[Windows,ÌÍÙÌß(W)]□@

[ÊÞ°¼Þ®Ý□î•ñ(A)]□@

ƒT□[ƒo“□Œv□î•ñƒEƒBƒ“ƒhƒE

ƒT□[ƒo“□Œv□î•ñƒEƒBƒ“ƒhƒE,Í□Aƒ□ƒCƒ“ƒEƒBƒ“ƒhƒE,Ì□@[Â°Ù]□|[»°ÊÞ“□Œv□î•ñ]□@,ðƒNƒŠƒbƒN,·,é,Æ•\Ž¦,³,ê,Ü,·□BƒT□[ƒo“□Œv□î•ñƒEƒBƒ“ƒhƒE,Å,Í□A‘Î□ÛƒRƒ“ƒsƒ…□[ƒ^□iƒ□ƒCƒ“ƒEƒBƒ“ƒhƒE,Å‘I‘ð,³,ê,Ä,¢,éƒRƒ“ƒsƒ…□[ƒ^□j,Å‰Ò“®,µ,Ä,¢,é Server ƒT□[ƒrƒX,ÌŠeŽí“□Œv’l,Ìˆê——,ðŽæ“¾,·,é,±,Æ,ª,Å,«,Ü,·□BŽæ“¾,Å,«,é□î•ñ,Í□A“□ŒvŠJŽnŽž□□□Aƒtƒ@ƒCƒ‹□i,¨,æ,Ñ–¼‘O•t,«ƒpƒCƒv□j,ðŠJ,¢,½‰ñ□”□AƒƒƒoƒCƒX,ðŠJ,¢,½‰ñ□”□AƒZƒbƒVƒ‡ƒ“,ÌŠJŽn‰ñ□”□AƒZƒbƒVƒ‡ƒ“,ªŽ©“®“I,É□Ø’f,³,ê,½‰ñ□”□AƒZƒbƒVƒ‡ƒ“ƒGƒ‰□[,Ì”□¶‰ñ□”□AƒpƒXƒ□□[ƒhˆá”½,Ì‰ñ□”□AƒAƒNƒZƒX‹–‰ÂƒGƒ‰□[,Ì”□¶‰ñ□”□AƒVƒXƒeƒ€ƒGƒ‰□[,Ì”□¶‰ñ□”□Aƒlƒbƒgƒ□□[ƒN,É‘—□M,µ,½ƒf□[ƒ^,Ì‘□ƒoƒCƒg□”□Aƒlƒbƒgƒ□□[ƒN,©,çŽó□M,µ,½‘□ƒoƒCƒg□”□A•½‹Ï‰ž“šŽžŠÔ□iƒ~ƒŠ•b’P^Ê□j□A—v‹□ƒoƒbƒtƒ@,ÌŠ„,è“–,ÄŽ¸”s‰ñ□”□A‘å—e—Êƒoƒbƒtƒ@,ÌŠ„,è“–,ÄŽ¸”s‰ñ□”□A,Å,·□B•¡□”,ÌƒRƒ“ƒsƒ…□[ƒ^,Ì□î•ñ,ð,Ü,Æ,ß,ÄŽæ“¾,·,é,±,Æ,ª,Å,«,Ü,·□B

ƒT□[ƒo“□Œv□î•ñ,Í□A□‰Šú□ó‘Ô,Å,Í□AŒ»□Ýƒ□□[ƒJƒ‹ƒRƒ“ƒsƒ…□[ƒ^,Éƒ□ƒOƒIƒ“,µ,Ä,¢,éƒAƒJƒEƒ“ƒg,ÌŒ ŒÀ,ÅŽæ“¾,µ,Ü,·□B‘Î□ÛƒRƒ“ƒsƒ…□[ƒ^,ÌŠÇ—□ŽÒŒ ŒÀ,ª,È,¢□ê□‡,Í□A□î•ñ,ðŽæ“¾,·,é,±,Æ,ª,Å,«,Ü,¹,ñ□B[•\Ž¦]□|[•Ê,Ì±¶³ÝÄ,Å□Ú‘±,·,é] ,ðŽg,¤,Æ□A•Ê,ÌƒAƒJƒEƒ“ƒg,Å□î•ñ,ðŽæ“¾,·,é,±,Æ,ª,Å,«,Ü,·□B

ƒT□[ƒo“□Œv□î•ñƒEƒBƒ“ƒhƒE,É,ÍˆÈ‰º,Ìƒ□ƒjƒ…□[,ª, ,è,Ü,·□B□@

[Ì§²Ù(F)]

[•Ò□W(E)]□@

[•\Ž¦(V)]□@

[ÍÙÌß(,g)]□@

[Ì§²Ù] ƒ□ƒjƒ…□[□iƒT□[ƒo“□Œv□î•ñƒEƒBƒ“ƒhƒE□j

[ˆê——,ð•Û‘¶(S)]□@

[»°ÊÞ“□Œv□î•ñ,ð•Â,¶,é(C)]□@

[•Ò□W] ƒ□ƒjƒ…□[□iƒT□[ƒo“□Œv□î•ñƒEƒBƒ“ƒhƒE□j

[,·,×,Ä‘I‘ð(A)]□@

[ŒŸ□õ(F)]□@

[•\Ž¦] ƒ□ƒjƒ…□[□iƒT□[ƒo“□Œv□î•ñƒEƒBƒ“ƒhƒE□j

[½Ã°À½ ÊÞ°(B)]□@
[•À,×‘Ö,¦(S)]□@
[•Ê,Ì±¶³ÝÄ,Å□Ú‘±,·,é(A)]□@
[□Å□V,Ì□î•ñ,É□X□V(R)]□@

[ÍÙÌß] ƒ□ƒjƒ…□[□iƒT□[ƒo“□Œv□î•ñƒEƒBƒ“ƒhƒE□j

[ÄËß¯¸,ÌŒŸ□õ(S)]□@
[Windows,ÌÍÙÌß(W)]□@
[ÊÞ°¼Þ®Ý□î•ñ(A)]□@

,o‰‚Ž,‡ ƒEƒBƒ“ƒhƒE

Ping ƒEƒBƒ“ƒhƒE,Å,Í□AƒŠƒ,□[ƒgƒRƒ“ƒsƒ…□[ƒ^,É'Î,µ,Ä ping ,ð□s,¤,±,Æ,ª,Å,«,Ü,·□B

ƒEƒBƒ“ƒhƒEŠe•”,ÌŽg,¢•û,É,Â,¢,Ä,Í□Aˆ È‰º,Ì□},ðƒNƒŠƒbƒN,µ,Ä,,¾,³,¢□B□à–¾,Ì, ,é•”•ª,Å,Íƒ}ƒEƒXƒJ□[ƒ\
ƒ‹,ÌŒ`,ª•Ï,í,è,Ü,·□B

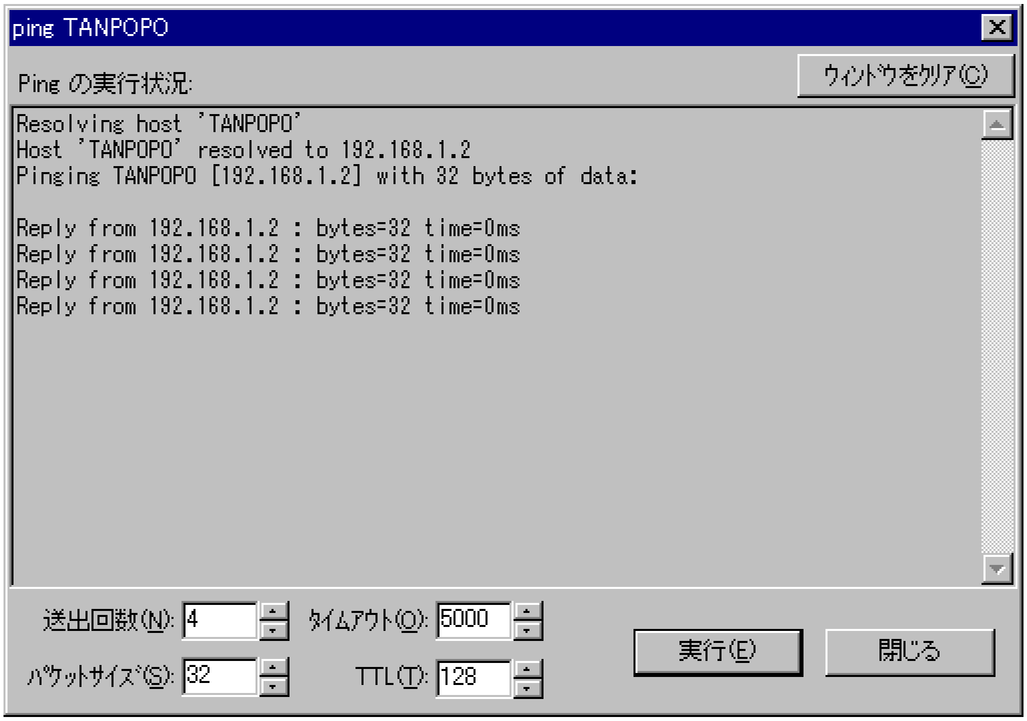

```
Resolving host 'TANPOPO'
Host 'TANPOPO' resolved to 192.168.1.2
Pinging TANPOPO [192.168.1.2] with 32 bytes of data:

Reply from 192.168.1.2 : bytes=32 time=0ms
Reply from 192.168.1.2 : bytes=32 time=0ms
Reply from 192.168.1.2 : bytes=32 time=0ms
Reply from 192.168.1.2 : bytes=32 time=0ms
```

送出回数(N): 4
タイムアウト(O): 5000
パケットサイズ(S): 32
TTL(T): 128

Traceroute ƒEƒBƒ“ƒhƒE

Traceroute ƒEƒBƒ“ƒhƒE‚Å‚Í□AƒŠƒ‚□[ƒgƒRƒ“ƒsƒ…□[ƒ^‚É‘Î‚µ‚Ä traceroute ‚ð□s‚¤‚±‚Æ‚ª‚Å‚«‚Ü‚·□B

ƒEƒBƒ“ƒhƒEŠe•”‚ÌŽg‚¢•û‚É‚Â‚¢‚Ä‚Í□AˆÈ‰º‚Ì□}‚ðƒNƒŠƒbƒN‚µ‚Ä‚‚¾‚³‚¢□B□à–¾‚Ì ‚é•”•ª‚Åƒ}ƒEƒXƒ|□[ƒ\ƒ‹‚ÌŒ`‚ª•Ï‚í‚è‚Ü‚·□B

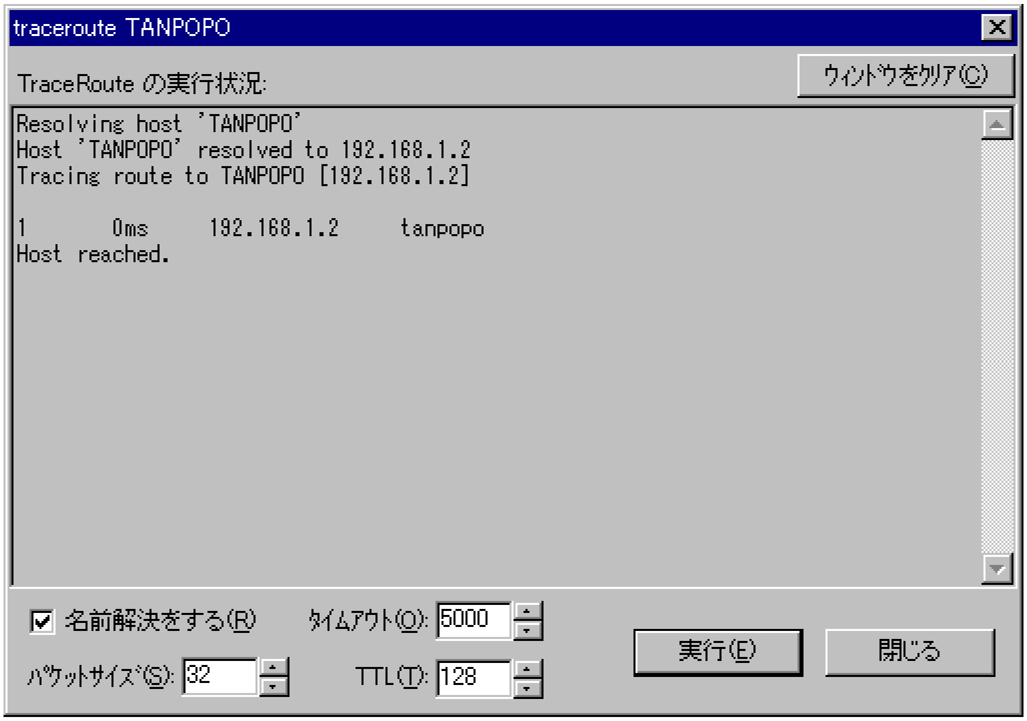
traceroute TANPOPO
ウィンドウをクリア(C)
TraceRoute の実行状況:
実行(E)
閉じる

```
Resolving host 'TANPOPO'
Host 'TANPOPO' resolved to 192.168.1.2
Tracing route to TANPOPO [192.168.1.2]

1       0ms     192.168.1.2     tanpopo
Host reached.
```

☑ 名前解決をする(R)

タイムアウト(O): 5000

パケットサイズ(S): 32

TTL(T): 128

ƒ□ƒbƒZ□[ƒW‘—□MƒEƒBƒ“ƒhƒE

ƒ□ƒbƒZ□[ƒW‘—□MƒEƒBƒ“ƒhƒE,Å,Í□AƒŠƒ‚□[ƒgƒRƒ“ƒsƒ…□[ƒ^,É‘Î,µ,Äƒ□ƒbƒZ□[ƒW,ð‘—□M,·,é,±,Æ,ª,Å,«,Ü,·□B•¡□”,ÌƒRƒ“ƒsƒ…□[ƒ^,É‘Î,µ,Ä“¯,¶ƒ□ƒbƒZ□[ƒW,ð,Ü,Æ,ß,Ä‘—□M,Å,«,Ü,·□B

ƒEƒBƒ“ƒhƒEŠe•”,ÌŽg,¢•û,É,Â,¢,Ä,Í□AˆÈ‰º,Ì□},ðƒNƒŠƒbƒN,µ,Ä,,¾,³,¢□B□à–¾,Ì, ,é•”•ª,Å,Íƒ}ƒEƒXƒJ□[ƒ\ƒ‹,ÌŒ`,ª•Ï,í,è,Ü,·□B

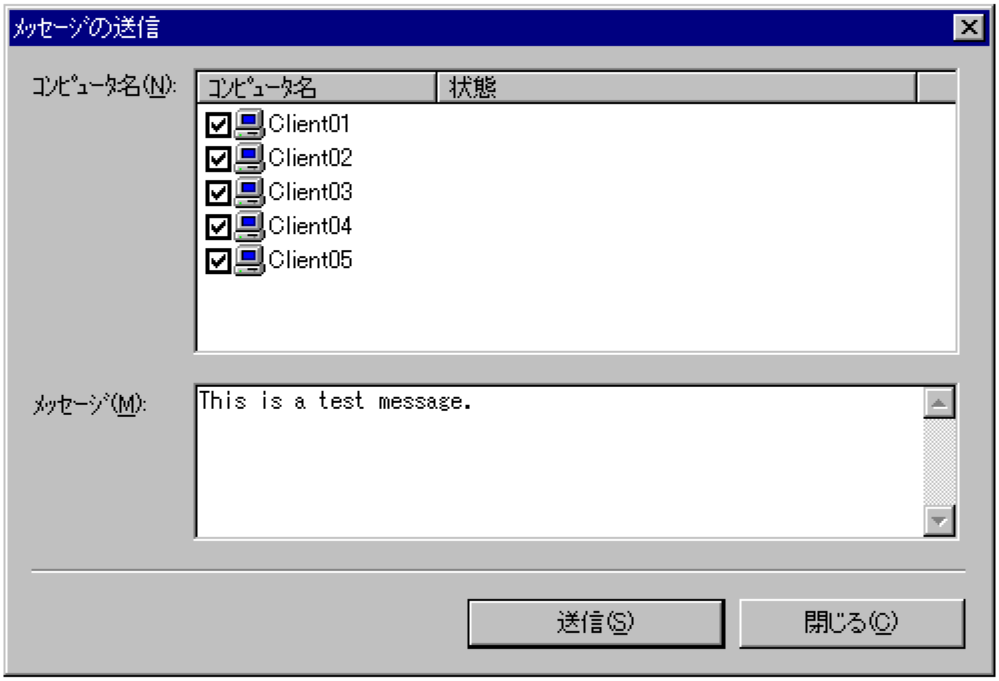

ﾒｯｾｰｼﾞの送信

ｺﾝﾋﾟｭｰﾀ名(N):

ｺﾝﾋﾟｭｰﾀ名	状態
☑ Client01	
☑ Client02	
☑ Client03	
☑ Client04	
☑ Client05	

ﾒｯｾｰｼﾞ(M): This is a test message.

WakeOnLAN ƒEƒBƒ“ƒhƒE

WakeOnLAN ƒEƒBƒ“ƒhƒE,Å,ÍAMagic packet ,ÆŒÄ,Î,ê,é“ÁŽê,ÈƒpƒPƒbƒg,ð‘—M,µ,ÄAƒŠƒ,[ƒgƒRƒ“ƒsƒ…[ƒ^,Ì“dŒ¹,ð“ü,ê,é,±,Æ,ª,Å,«,Ü,·B•¡”,ÌƒRƒ“ƒsƒ…[ƒ^,Ì“dŒ¹,ð,Ü,Æ,ß,Ä“ü,ê,é,±,Æ,ª,Å,«,Ü,·BWakeOnLAN ‹@”\,ðŽg—p,·,é,½,ß,É,ÍAƒŠƒ,[ƒgƒRƒ“ƒsƒ…[ƒ^,Ìƒ}ƒU[ƒ{[ƒhAƒlƒbƒgƒ[ƒNƒAƒ_ƒvƒ^ABIOS ,ª,±,ê,É‘Î‰ž,µ,Ä,¢,é•K—v,ª, ,è,Ü,·BÚ,µ,-,ÍƒCƒ“ƒ^[ƒlƒbƒg,Ìƒz[ƒ€ƒy[ƒW,È,Ç,Åî•ñ,ð“¾,Ä,,¾,³,¢i,·,Ý,Ü,¹,ñjB

ƒEƒBƒ“ƒhƒEŠe•”,ÌŽg,¢•û,É,Â,¢,Ä,ÍAˆÈ‰º,Ì},ðƒNƒŠƒbƒN,µ,Ä,,¾,³,¢Bà–¾,Ì, ,é•”•ª,Åƒ}ƒEƒXƒJ[ƒ\ƒ‹,ÌŒ`,ª•Ï,í,è,Ü,·B

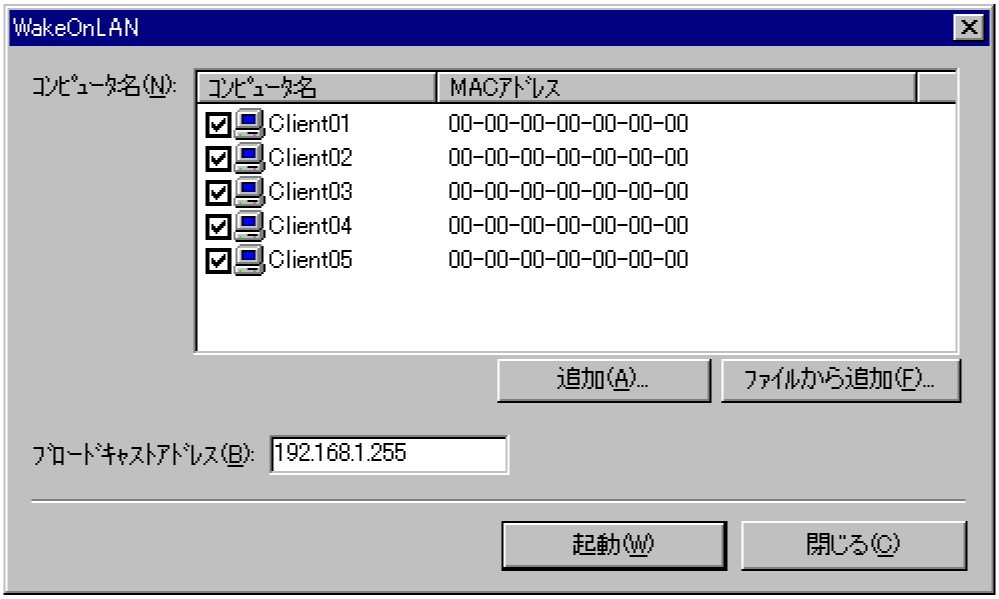

コンピュータ名	MACアドレス
☑ Client01	00-00-00-00-00-00-00
☑ Client02	00-00-00-00-00-00-00
☑ Client03	00-00-00-00-00-00-00
☑ Client04	00-00-00-00-00-00-00
☑ Client05	00-00-00-00-00-00-00

ブロードキャストアドレス(B): 192.168.1.255

fVfffbfgf_fEf“/Ä‹N“®fEfBf“fhfE

fVfffbfgf_fEf“/Ä‹N“®fEfBf“fhfE,Å,ÍAfŠf,[fgfRf“fsf…[f^,ÌfVfffbfgf_fEf“EÄ‹N“®,ª,Å,«,Ü,·B•¡”,ÌfRf“fsf…[f^,ð,Ü,Æ,ß,Ä‘€ì,Å,«,Ü,·B

fEfBf“fhfEŠe•”,ÌŽg,¢•û,É,Â,¢,Ä,ÍAˆÈ‰º,Ì},ðfNfŠfbfN,µ,Ä,,¾,³,¢Bà–¾,Ì, ,é•”•ª,Å,Íf}fEfXf|[f\f‹,ÌŒ`,ª•Ï,í,è,Ü,·B

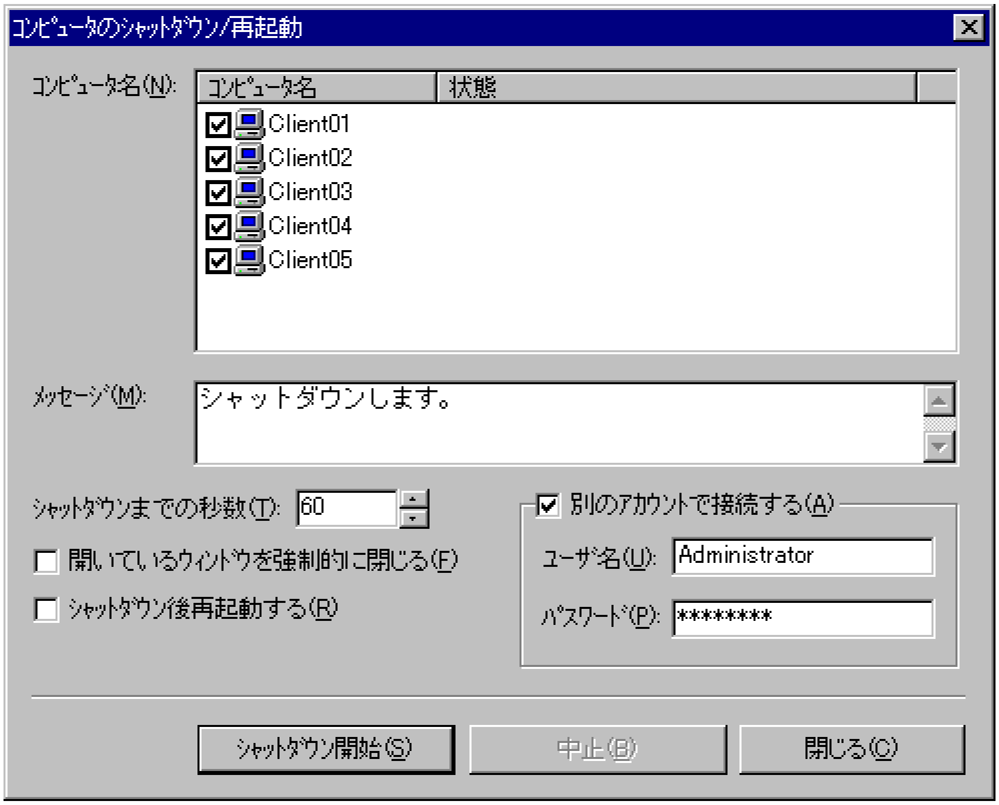

ｺﾝﾋﾟｭｰﾀのｼｬｯﾄﾀﾞｳﾝ/再起動

ｺﾝﾋﾟｭｰﾀ名(N):

ｺﾝﾋﾟｭｰﾀ名	状態
☑ Client01	
☑ Client02	
☑ Client03	
☑ Client04	
☑ Client05	

ﾒｯｾｰｼﾞ(M): シャットダウンします。

ｼｬｯﾄﾀﾞｳﾝまでの秒数(T): 60

☐ 開いているｳｨﾝﾄﾞｳを強制的に閉じる(F)

☐ ｼｬｯﾄﾀﾞｳﾝ後再起動する(R)

☑ 別のｱｶｳﾝﾄで接続する(A)

ﾕｰｻﾞ名(U): Administrator

ﾊﾟｽﾜｰﾄﾞ(P): ********

“dŒ¹Ø’ffEfBf“fhfE

“dŒ¹Ø’ffEfBf“fhfE,Å,ÍAfŠf,[fgfRf“fsf…[f^,Ì“dŒ¹,ðØ,é,±,Æ,ª,Å,«,Ü,·BfŠf,[fgfRf“fsf…[f^,ÉfCf“fXfg[f‹,³,ê,½“dŒ¹OFF—p,ÌfRf}f“fh,ðA1•ª’ö“x,ÅŽÀs,·,é,æ,¤,ÉfXfPfWf…[f‹,·,é,±,Æ,Å“dŒ¹,ðØ,è,Ü,·B•¡”,ÌfRf“fsf…[f^,ð,Ü,Æ,ß,Ä“dŒ¹OFF,Å,«,Ü,·B,Ü,½A“dŒ¹OFFfRf}f“fh,ð•¡”,ÌfŠf,[fgfRf“fsf…[f^,É,Ü,Æ,ß,ÄfCf“fXfg[f‹,·,é,±,Æ,à,Å,«,Ü,·B

“dŒ¹OFFfRf}f“fh,ÍADomainView-- ,É•t‘®,Ì pwdown.exe ,ª—˜—p,Å,«,Ü,·Bpwdown.exe ,ÌŽg—p–@,É,Â,¢,Ä,ÍApwdown.txt ,ð,²ŽQÆ,,¾,³,¢B

fEfBf“fhfEŠe•”,ÌŽg,¢•û,É,Â,¢,Ä,ÍAˆÈ‰º,Ì},ðfNfŠfbfN,µ,Ä,,¾,³,¢Bà–¾,Ì, ,é•”•ª,Å,Íf}fEfXfJ[f\f‹,ÌŒ`,ª•Ï,í,è,Ü,·B

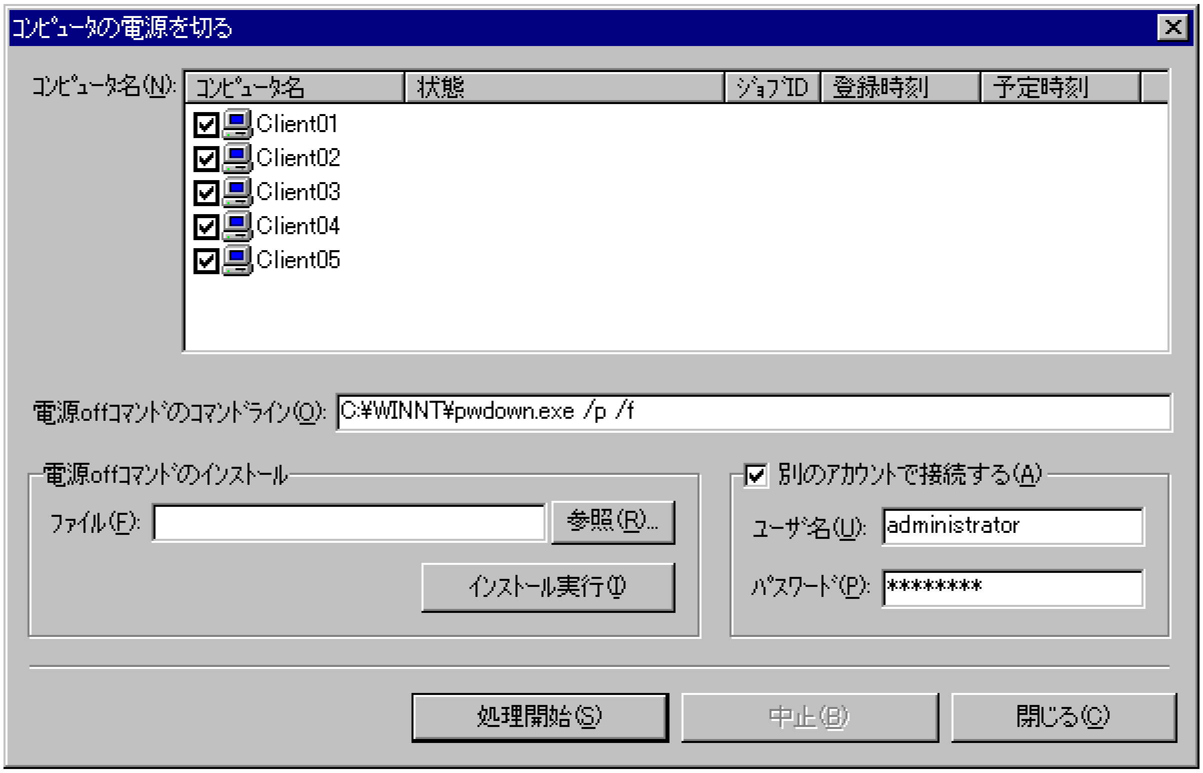
コンピュータの電源を切る
コンピュータ名(N):
電源offコマンドのインストール
ファイル(F):
参照(R)...
インストール実行(I)
処理開始(S)
中止(B)
閉じる(C)

コンピュータ名	状態	ジョブID	登録時刻	予定時刻
☑ Client01				
☑ Client02				
☑ Client03				
☑ Client04				
☑ Client05				

電源offコマンドのコマンドライン(O): C:¥WINNT¥pwdown.exe /p /f

☑ 別のアカウントで接続する(A)

ユーザ名(U): administrator

パスワード(P): ********

ƒ^ƒXƒN“o˜^ƒEƒBƒ“ƒhƒE

ƒ^ƒXƒN“o˜^ƒEƒBƒ“ƒhƒE,Å,ÍAƒŠƒ,[ƒgƒRƒ“ƒsƒ…[ƒ^,Ìƒ^ƒXƒNƒXƒPƒWƒ…[ƒ‰iInternet Eeplorer 5 ˆÈ~,ÌƒIƒtƒ‰ƒCƒ“ƒuƒ‰ƒEƒYƒpƒbƒN,É•t‘®jƒT[ƒrƒX,Éƒ^ƒXƒN,ð“o˜^,Å,«,Ü,·B•¡”,ÌƒRƒ“ƒsƒ…[ƒ^,É,Ü,Æ,ß,Äƒ^ƒXƒN,ð“o˜^,Å,«,Ü,·B,Ü,½Aƒ^ƒXƒN,Ì“o˜^–¼,ª,í,©,Á,Ä,¢,ê,ÎA“o˜^Ï,Ý,Ìƒ^ƒXƒN,ðíœ,·,é,±,Æ,à,Å,«,Ü,·B,È,¨Aƒ^ƒXƒN,Ì“o˜^,Æíœ,É,ÍAƒŠƒ,[ƒgƒRƒ“ƒsƒ…[ƒ^,ÌŠÇ—ŽÒŒ ŒÀ,ª•K—v,Å,·B,Ü,½A,±,Ì‹@”\,ðŽÀs,·,é,½,ß,É,ÍAƒ[ƒJƒ‹ƒRƒ“ƒsƒ…[ƒ^,ÆƒŠƒ,[ƒgƒRƒ“ƒsƒ…[ƒ^,Ì‘o•û,Åƒ^ƒXƒNƒXƒPƒWƒ…[ƒ‰ƒT[ƒrƒX,ª‹N“®,µ,Ä,¢,é•K—v,ª, ,è,Ü,·B

ƒEƒBƒ“ƒhƒEŠe•”,ÌŽg,¢•û,É,Â,¢,Ä,ÍAˆÈ‰º,Ì},ðƒNƒŠƒbƒN,µ,Ä,,¾,³,¢Bà–¾,Ì, ,é•”•ª,Å,Íƒ}ƒEƒXƒJ[ƒ\ƒ‹,ÌŒ`,ª•Ï,í,è,Ü,·B

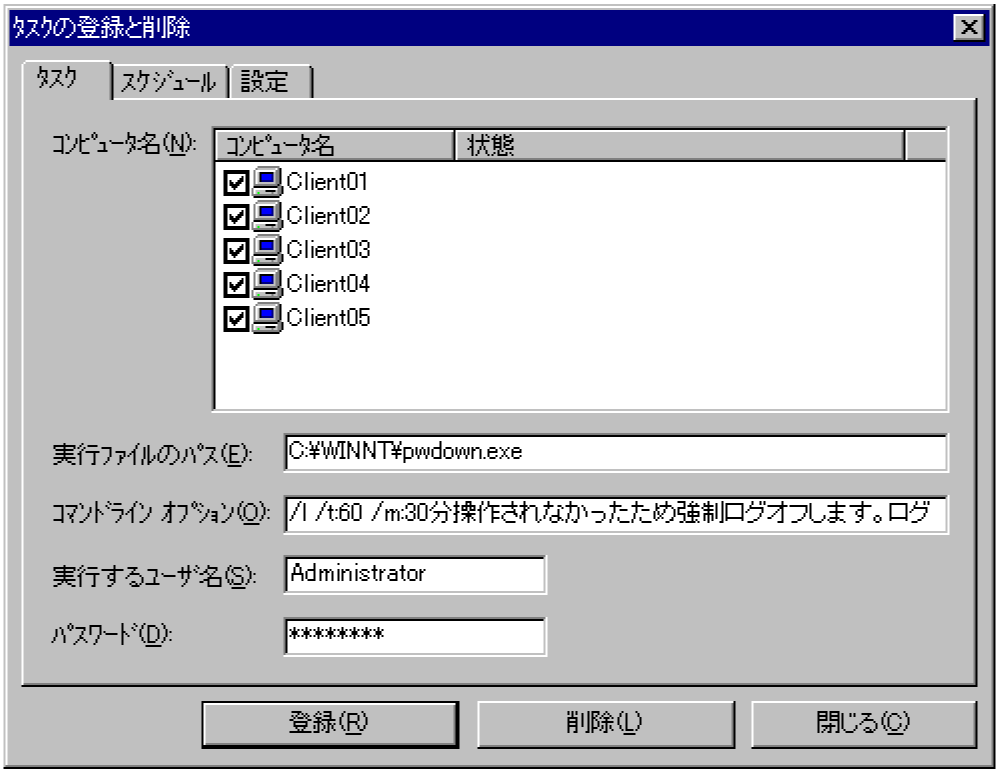

☑ Client01
☑ Client02
☑ Client03
☑ Client04
☑ Client05

実行ファイルのパス(E): C:¥WINNT¥pwdown.exe

コマンドライン オプション(O): /l /t:60 /m:30分操作されなかったため強制ログオフします。ログ

実行するユーザ名(S): Administrator

パスワード(D): ********

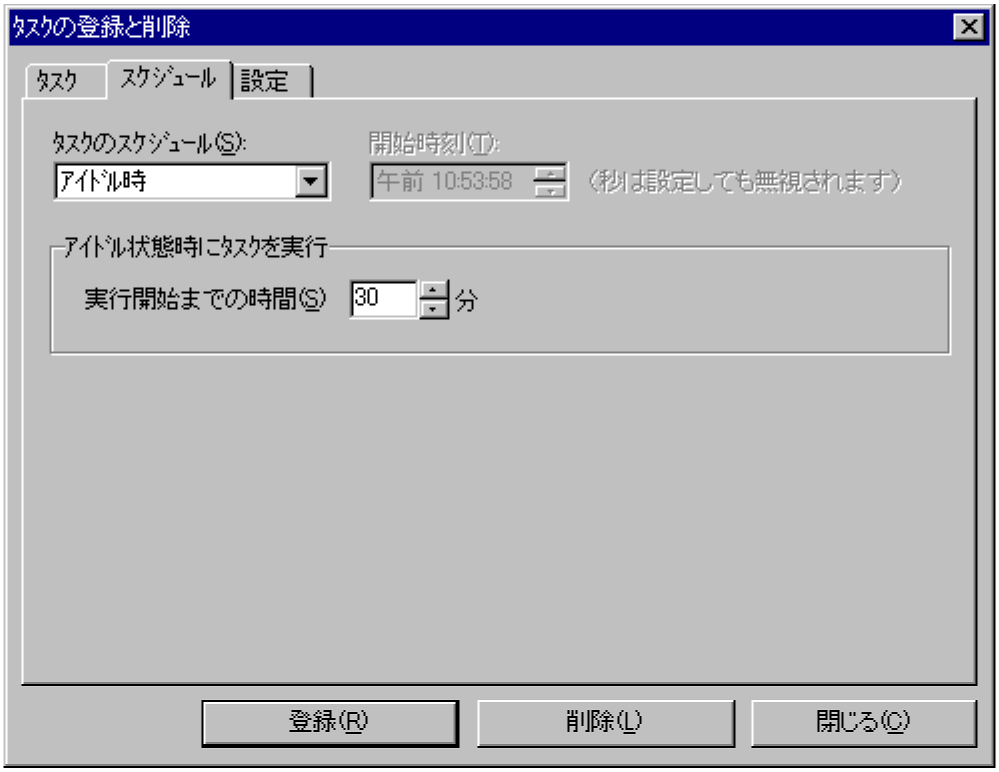
タスクの登録と削除
タスク
スケジュール
設定
登録(R)
削除(L)
閉じる(C)

タスクのスケジュール(S): アイドル時

開始時刻(T): 午前 10:53:58 （秒は設定しても無視されます）

アイドル状態時にタスクを実行

実行開始までの時間(S) 30 分

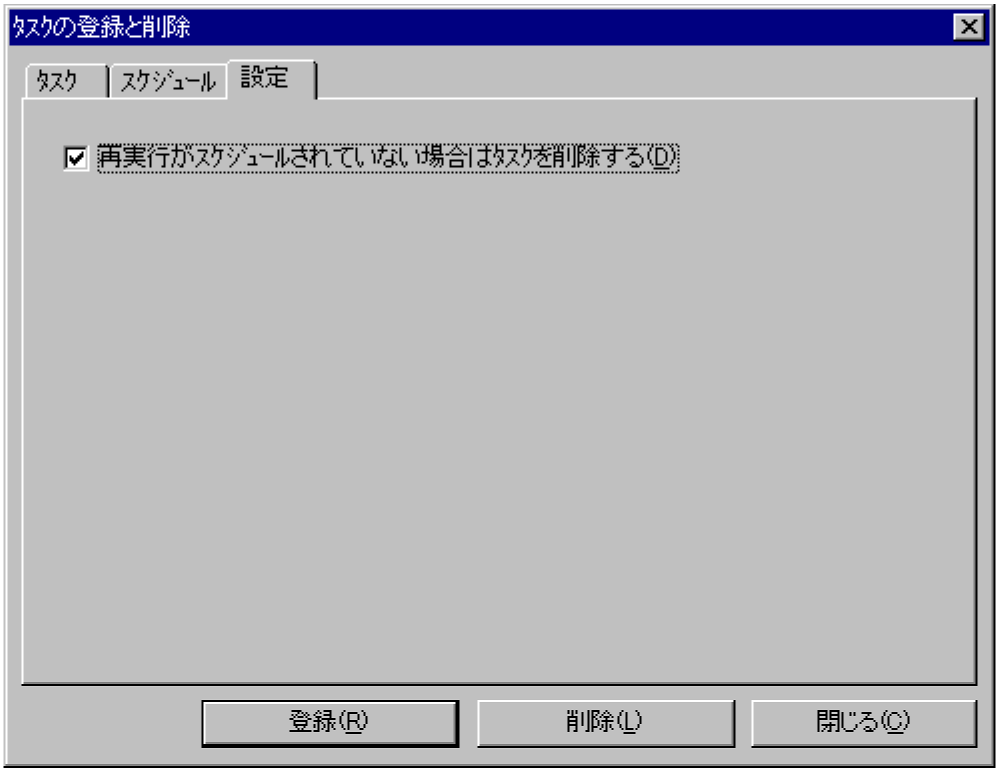
タスクの登録と削除
タスク
スケジュール
設定
登録(R)
削除(L)
閉じる(C)

☑ 再実行がスケジュールされていない場合はタスクを削除する(D)

ƒtƒ@ƒCƒ‹/ƒtƒHƒ‹ƒ_ƒRƒs□[ƒEƒBƒ“ƒhƒE

ƒtƒ@ƒCƒ‹/ƒtƒHƒ‹ƒ_ƒRƒs□[ƒEƒBƒ“ƒhƒE‚Å‚Í□Aƒ□□[ƒJƒ‹ƒRƒ“ƒsƒ…□[ƒ^‚Ìƒtƒ@ƒCƒ‹‚âƒtƒHƒ‹ƒ_‚ð□AƒŠƒ‚□[ƒgƒRƒ“ƒsƒ…□[ƒ^‚ÌƒtƒHƒ‹ƒ_‚Ì’†‚ÉƒRƒs□[‚Å‚«‚Ü‚·□B•¡□”‚ÌƒRƒ“ƒsƒ…□[ƒ^‚É‘Î‚µ‚Ä‚Ü‚Æ‚ß‚Ä‘€□ì‚Å‚«‚Ü‚·□B

ƒEƒBƒ“ƒhƒEŠe•”‚ÌŽg‚¢•û‚É‚Â‚¢‚Ä‚Í□AˆÈ‰º‚Ì□}‚ðƒNƒŠƒbƒN‚µ‚Ä‚‚¾‚³‚¢□B□à–¾‚Ì‚ ‚é•”•ª‚Å‚Íƒ}ƒEƒXƒJ□[ƒ\ƒ‹‚ÌŒ`‚ª•Ï‚í‚è‚Ü‚·□B

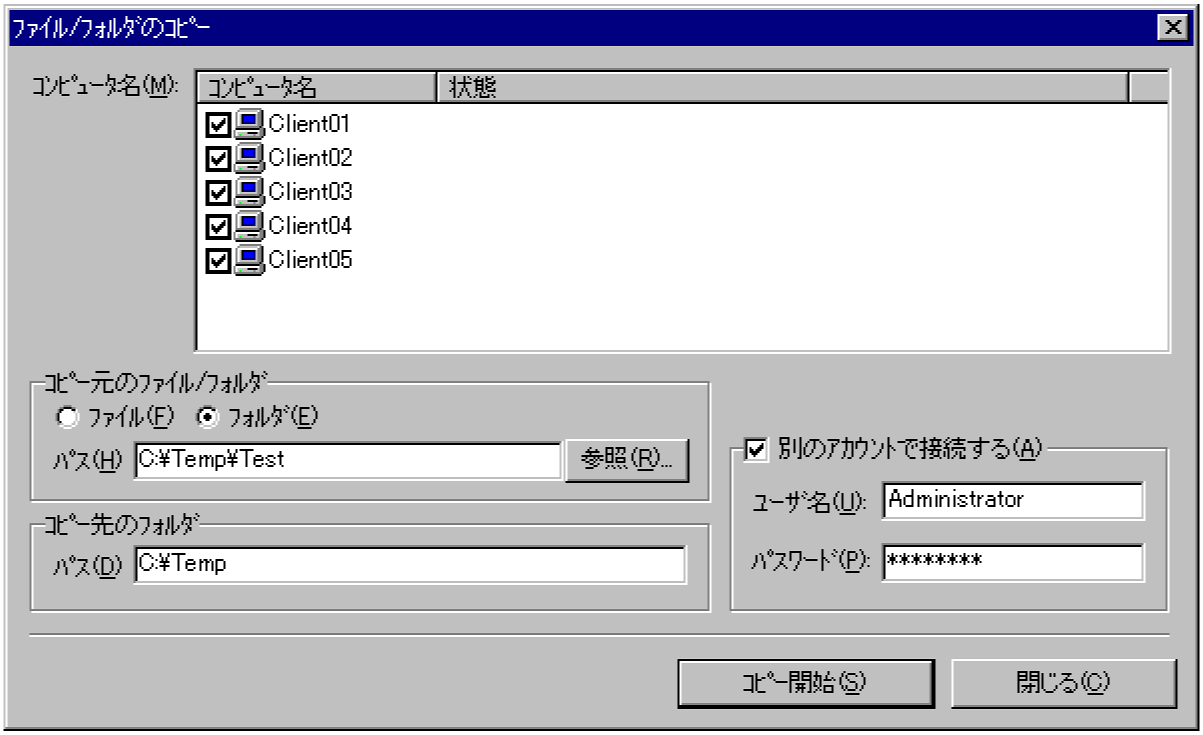
ﾌｧｲﾙ/ﾌｫﾙﾀﾞのｺﾋﾟｰ
ｺﾝﾋﾟｭｰﾀ名(M):
ｺﾝﾋﾟｭｰﾀ名
状態
ｺﾋﾟｰ元のﾌｧｲﾙ/ﾌｫﾙﾀﾞ
ﾊﾟｽ(H)
参照(R)...
ｺﾋﾟｰ先のﾌｫﾙﾀﾞ
ﾊﾟｽ(D)
ﾕｰｻﾞ名(U):
ﾊﾟｽﾜｰﾄﾞ(P):
ｺﾋﾟｰ開始(S)
閉じる(C)

☑ Client01
☑ Client02
☑ Client03
☑ Client04
☑ Client05

○ ﾌｧｲﾙ(F) ● ﾌｫﾙﾀﾞ(E)

ﾊﾟｽ(H) C:¥Temp¥Test

ﾊﾟｽ(D) C:¥Temp

☑ 別のアカウントで接続する(A)

ﾕｰｻﾞ名(U): Administrator

ﾊﾟｽﾜｰﾄﾞ(P): ********

ƒ†□[ƒU□î•ñƒEƒBƒ“ƒhƒE

ƒ†□[ƒU□î•ñƒEƒBƒ“ƒhƒE,Å,Í□AƒŠƒ,□[ƒgƒRƒ“ƒsƒ…□[ƒ^,Éƒ□ƒOƒIƒ“’†,Ìƒ†□[ƒU,Ì□Ú,µ,¢□î•ñ,ðŽæ“¾,Å,«,Ü,·□BŽæ“¾,Å,«,é□î•ñ,Í□Aƒ†□[ƒU–¼□Aƒtƒ‹ƒl□[ƒ€□AƒRƒ□ƒ“ƒg□Aƒ†□[ƒU,ÌƒRƒ□ƒ“ƒg□A□‘ƒR□[ƒh□AƒAƒJƒEƒ“ƒg,Ì—LŒø□E–³Œø□AƒAƒJƒEƒ“ƒg,ÌŠúŒÀ□A□Å□IƒpƒXƒ□□[ƒh□X□V“úŽž□AƒpƒXƒ□□[ƒh,Ì—LŒøŠúŒÀ□AƒpƒXƒ□□[ƒh,ÌŽŸ‰ñ•Ï□X‰Â”\“úŽž□AƒpƒXƒ□□[ƒh,Ì—L–³□Aƒ†□[ƒU,É,æ,éƒpƒXƒ□□[ƒh•Ï□X,Ì‰Â□E•s‰Â□Aƒ□ƒOƒIƒ“‰Â”\,Èƒ□□[ƒNƒXƒe□[ƒVƒ‡ƒ“–¼□Aƒ□ƒOƒIƒ“ƒXƒNƒŠƒvƒg,ÌƒpƒX□Aƒ†□[ƒUƒvƒ□ƒtƒ@ƒCƒ‹,ÌƒpƒX□Aƒz□[ƒ€ƒfƒBƒŒƒNƒgƒŠ,ÌƒpƒX□A□Å□Iƒ□ƒOƒIƒ““úŽž□Aƒ□ƒOƒIƒ“‰Â”\ŽžŠÔ‘Ñ,Ì□§ŒÀ,Ì—L–³□A□Š‘®ƒ□□[ƒJƒ‹ƒOƒ‹□[ƒv,Ìˆê——□A□Š‘®ƒOƒ□□[ƒoƒ‹ƒOƒ‹□[ƒv,Ìˆê——□A,Å,·□B

ƒEƒBƒ“ƒhƒEŠe•”,ÌŽg,¢•û,É,Â,¢,Ä,Í□A^È‰º,Ì□},ðƒNƒŠƒbƒN,µ,Ä,,¾,³,¢□B□à–¾,Ì, ,é•”•ª,Åƒ}ƒEƒXƒJ□[ƒ\ƒ‹,ÌŒ`,ª•Ï,í,è,Ü,·□B

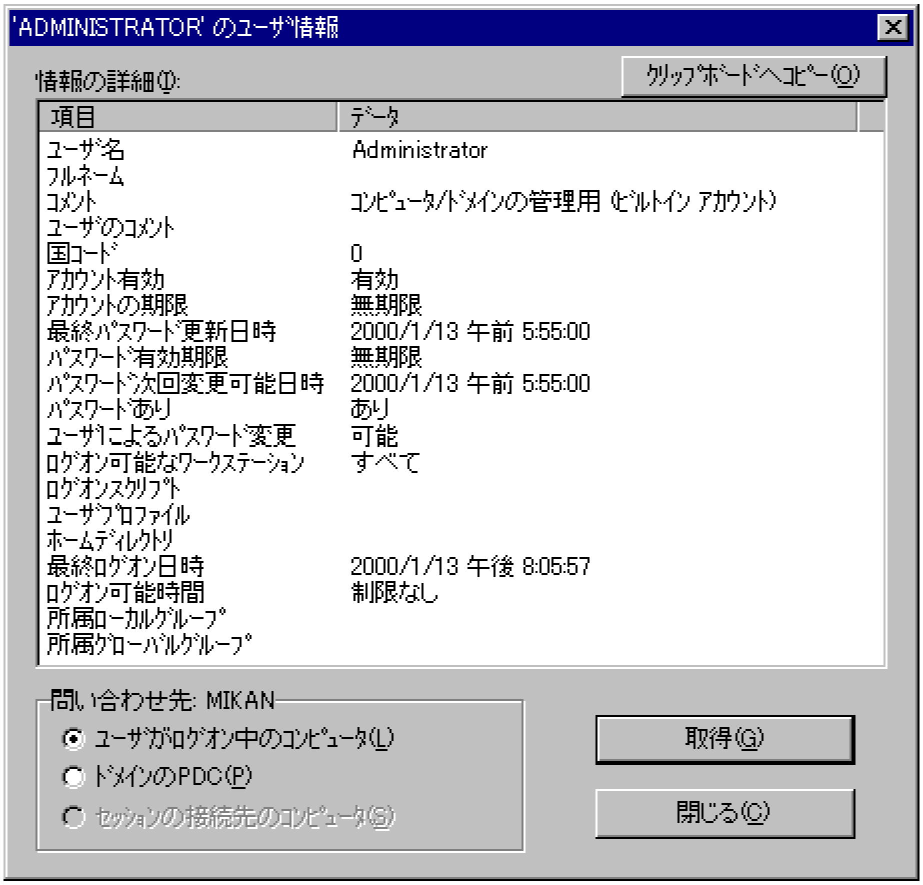

'ADMINISTRATOR' のﾕｰｻﾞ情報

情報の詳細(I):

項目	ﾃﾞｰﾀ
ﾕｰｻﾞ名	Administrator
ﾌﾙﾈｰﾑ	
ｺﾒﾝﾄ	ｺﾝﾋﾟｭｰﾀ/ﾄﾞﾒｲﾝの管理用 (ﾋﾞﾙﾄｲﾝ ｱｶｳﾝﾄ)
ﾕｰｻﾞのｺﾒﾝﾄ	
国ｺｰﾄﾞ	0
ｱｶｳﾝﾄ有効	有効
ｱｶｳﾝﾄの期限	無期限
最終ﾊﾟｽﾜｰﾄﾞ更新日時	2000/1/13 午前 5:55:00
ﾊﾟｽﾜｰﾄﾞ有効期限	無期限
ﾊﾟｽﾜｰﾄﾞ次回変更可能日時	2000/1/13 午前 5:55:00
ﾊﾟｽﾜｰﾄﾞあり	あり
ﾕｰｻﾞによるﾊﾟｽﾜｰﾄﾞ変更	可能
ﾛｸﾞｵﾝ可能なﾜｰｸｽﾃｰｼｮﾝ	すべて
ﾛｸﾞｵﾝｽｸﾘﾌﾟﾄ	
ﾕｰｻﾞﾌﾟﾛﾌｧｲﾙ	
ﾎｰﾑﾃﾞｨﾚｸﾄﾘ	
最終ﾛｸﾞｵﾝ日時	2000/1/13 午後 8:05:57
ﾛｸﾞｵﾝ可能時間	制限なし
所属ﾛｰｶﾙｸﾞﾙｰﾌﾟ	
所属ｸﾞﾛｰﾊﾞﾙｸﾞﾙｰﾌﾟ	

問い合わせ先: MIKAN

● ﾕｰｻﾞがﾛｸﾞｵﾝ中のｺﾝﾋﾟｭｰﾀ(L)
○ ﾄﾞﾒｲﾝのPDC(P)
○ ｾｯｼｮﾝの接続先のｺﾝﾋﾟｭｰﾀ(S)

ƒIƒvƒVƒ‡ƒ“□Ý’èƒEƒBƒ“ƒhƒE

ƒIƒvƒVƒ‡ƒ“□Ý’èƒEƒBƒ“ƒhƒE,Å,Í□ADomainView-- ,Ì“®□ì,É,Â,¢,Ä,¢,,Â,©,Ì□Ý’è,ª,Å,«,Ü,·□B

ƒEƒBƒ“ƒhƒEŠe•”,ÌŽg,¢•û,É,Â,¢,Ä,Í□A^È‰º,Ì□},ðƒNƒŠƒbƒN,µ,Ä,,¾,³,¢□B□à–¾,Ì, ,é•”•ª,Å,Íƒ}ƒEƒXƒJ□[ƒ\ƒ‹,ÌŒ`,ª•Ï,í,è,Ü,·□B

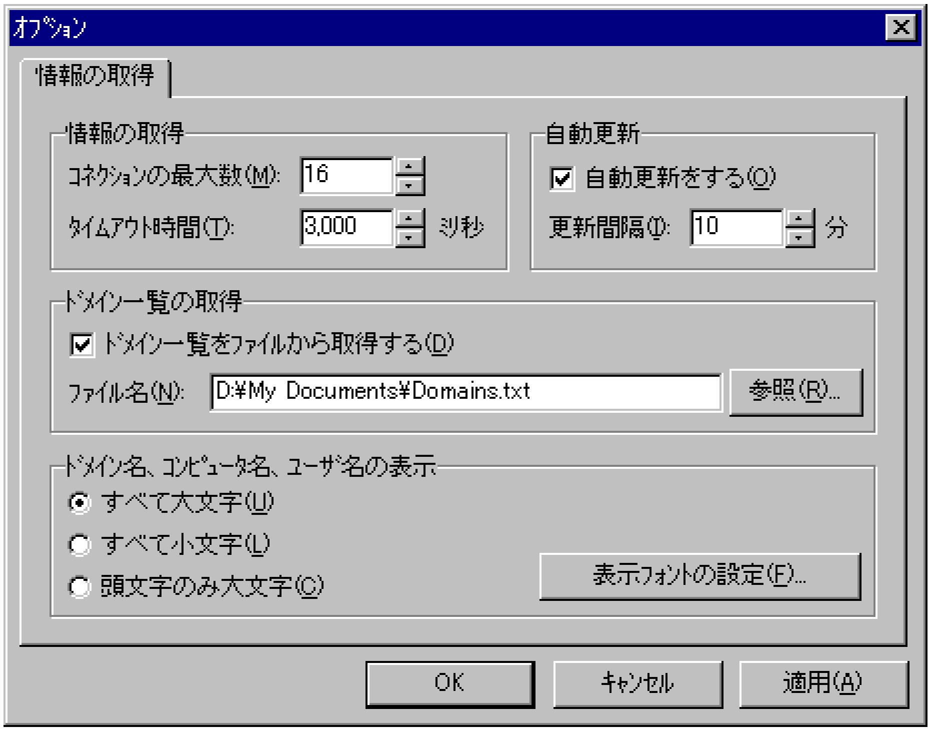
ｵﾌﾟｼｮﾝ
情報の取得

情報の取得

ｺﾈｸｼｮﾝの最大数(M): 16

ﾀｲﾑｱｳﾄ時間(T): 3,000 ﾐﾘ秒

自動更新

☑ 自動更新をする(O)

更新間隔(I): 10 分

ﾄﾞﾒｲﾝ一覧の取得

☑ ﾄﾞﾒｲﾝ一覧をﾌｧｲﾙから取得する(D)

ﾌｧｲﾙ名(N): D:¥My Documents¥Domains.txt

参照(R)...

ﾄﾞﾒｲﾝ名、ｺﾝﾋﾟｭｰﾀ名、ﾕｰｻﾞ名の表示

● すべて大文字(U)

○ すべて小文字(L)

○ 頭文字のみ大文字(C)

表示ﾌｫﾝﾄの設定(F)...
OK
ｷｬﾝｾﾙ
適用(A)

§ŒÀŽ–€

EƒRƒ“ƒsƒ…[ƒ^,Éƒlƒbƒgƒƒ[ƒNƒAƒ_ƒvƒ^,ª•¡”–‡“‹Ú,³,ê,Ä,¢,éê‡AMAC ƒAƒhƒŒƒX,ÍAID”Ô†,ªˆê”Ô‘å,«,¢ƒlƒbƒgƒƒ[ƒNƒAƒ_ƒvƒ^,Ì,à,Ì,ð•\Ž¦,µ,Ü,·B

E“¯ˆêƒ†[ƒU,ª,Q‘äˆÈã,ÌƒRƒ“ƒsƒ…[ƒ^,É“¯Žž,ÉƒƒOƒIƒ“,µ,Ä,¢,éê‡A,Q‘ä–ÚˆÈ~,ÌƒRƒ“ƒsƒ…[ƒ^,Ìî•ñ,É,ÍƒƒOƒIƒ“ƒ†[ƒU–¼,ª•\Ž¦,³,ê,Ü,¹,ñB,±,ê,Í NetBIOS ,Ì§ŒÀ,Å,·B

E‘½,,Ìê‡ samba ƒT[ƒo,Í OS ,Ìƒ^ƒCƒv,Ì–â,¢‡,í,¹,É Windows NT ,Æ“š,¦,Ü,·,ªAsamba ƒT[ƒo,Ì‹¤—LƒŠƒ\[ƒXî•ñAƒZƒbƒVƒ‡ƒ“î•ñAƒT[ƒrƒXî•ñAƒfƒoƒCƒXî•ñ,ÍŽæ“¾,Å,«,Ü,¹,ñiƒ†[ƒUƒAƒJƒEƒ“ƒgˆê——,Íˆê•”‰Â”\,Èê‡, ,èjB,Ü,½Asamba ƒT[ƒo,Ì‰Ò“,µ,Ä,¢,é UNIX ƒ}ƒVƒ“,ðƒVƒƒƒbƒgƒ_ƒEƒ“,·,é,±,Æ,à,Å,«,Ü,¹,ñBMAC ƒAƒhƒŒƒX,É,Â,¢,Ä,àA00-00-00-00-00-00 ,Æ•\Ž¦,³,ê,Ü,·,ªA,±,ê,Íƒn[ƒhƒEƒFƒA,É,Ü,ê,½³,µ,¢ƒAƒhƒŒƒX,Å,Í, ,è,Ü,¹,ñB

’˜ìŒ E–ÆÓ“™

DomainView-- ,ÍƒtƒŠ[ƒ\ƒtƒgƒEƒFƒA,Å,·,ªA’˜ìŒ ,ÍìŽÒ,Å, ,é˜a‹Cˆ¤m,ª•ÛŽ,µ,Ü,·B,Ü,½A,±,Ìƒ\ƒtƒgƒEƒFƒA,ð—˜—p,·,é,±,Æ,É,æ,Á,Ä¶,¶,½,¢,©,È,é‘¹ŠQ,É‘Î,µ,Ä,àAìŽÒ,Íˆê Ø,ÌÓ”C,ð•‰,í,È,¢,±,Æ,Æ,µ,Ü,·BˆÈã,ÌðŒ,É“¯ˆÓ,¢,½,¾,¯,éê‡,Ì,ÝA,±,Ìƒ\ƒtƒgƒEƒFƒA,ð,¨Žg,¢,¢,½,¾,¯,Ü,·B,±,Ìƒ\ƒtƒgƒEƒFƒA,ðŽg—p,µ,½’iŠK,ÅAˆÈã,ÌðŒ,É“¯ˆÓ,µ,½,à,Ì,Æ,Ý,È,µ,Ü,·B

,±,Ìƒ\ƒtƒgƒEƒFƒA,ÌˆêŽŸŒöŠJŒ³,ÍAhttp://www2b.biglobe.ne.jp/~wakit/SOFTWARE/ ,Å,·BƒTƒ|[ƒg,à,±,Ì webƒy[ƒWã,Ås,Á,Ä,¢,Ü,·B“dŽqƒ[ƒ‹,Å,ÌƒTƒ|[ƒg,Ís,Á,Ä,¨,è,Ü,¹,ñ,Ì,Å,²—¹³,,¾,³,¢B,Ü,½A,±,Ìƒ\ƒtƒgƒEƒFƒA,ÌÄ”z•z,ÍŽ©—R,És,Á,Ä,¢,½,¾,¢,Ä,©,Ü,¢,Ü,¹,ñB,Å,«,ê,ÎÄ”z•z‘O,ÉìŽÒˆ¶,Ä“dŽqƒ[ƒ‹,Å,²˜A—,¢,½,¾,¯,é,Æ, ,è,ª,½,¢,Å,·B

===

DomainView--@for Windows NT4.0 / 2000 / XP

Copyright(c) 2001-2002 By ˜a‹Cˆ¤m(WAKI Toshihito)
mailtoFHQL05475@nifty.ne.jp
===

‘I‘ð,³,ê,½ƒRƒ“ƒsƒ…□[ƒ^,Ìƒlƒbƒgƒ□□[ƒNƒŠƒ\□[ƒXˆê——,ðŠJ,«,Ü,·□B

•\Ž¦,³,ê,Ä,¢,éƒŠƒXƒg,Ì,·,×,Ä,Ì□s,ð‘I‘ð□ó‘Ô
,É,µ,Ü,·□B

•\Ž¦,³,ê,Ä,¢,éƒŠƒXƒg,Ì’†,©,çŽw’è,µ,½□ðŒ□,É
□‡,¤,à,Ì,ðŒŸ□õ,µ,Ü,·□B

‘I‘ð,³,ê,½ƒRƒ“ƒsƒ…[ƒ^,Ìî•ñ,ðAWakeOnLANƒRƒ}ƒ“ƒh
—p,Ì‘Ž®,Å•Û‘¶,µ,Ü,·BƒRƒ}ƒ“ƒh,ð‘I‘ð,·,é,ÆAƒtƒ@ƒCƒ‹
–¼,ð–â,¢‡,í,¹,éƒ_ƒCƒAƒƒOƒ{ƒbƒNƒX,ªo,Ü,·,Ì,ÅAƒt
ƒ@ƒCƒ‹–¼,ð“ü—Í,µ,Ä,,¾,³,¢B

ŽQÆFWakeOnLAN ƒRƒ}ƒ“ƒhAWakeOnLAN ƒEƒBƒ“ƒhƒE

‘I‘ð,³,ê,Ä,¢,éƒRƒ“ƒsƒ…□[ƒ^,Ì,·,×,Ä,Ì□î•ñ,ðƒeƒLƒXƒgƒtƒ@ƒCƒ‹,Æ,µ,Ä•Û‘¶,µ,Ü,·□BƒRƒ}ƒ“ƒh,ð‘I‘ð,·,é,Æ□Aƒtƒ@ƒCƒ‹–¼,ð–â,¢□‡,í,¹,éƒ_ƒCƒAƒ□ƒOƒ{ƒbƒNƒX,ª□o,Ü,·,Ì,Å□Aƒtƒ@ƒCƒ‹–¼,ð“ü—Í,µ,Ä,,¾,³,¢□B

•\Ž¦,³,ê,Ä,¢,éƒhƒ□ƒCƒ“–¼,Ìˆê——,ðƒeƒLƒXƒgƒtƒ@ƒCƒ‹,Æ,µ,Ä•Û‘¶,µ,Ü,·□BƒRƒ}ƒ“ƒh,ð‘I‘ð,·,é,Æ□Aƒtƒ@ƒCƒ‹–¼,ð–â,¢□‡,í,¹,éƒ_ƒCƒAƒ□ƒOƒ{ƒbƒNƒX,ª□o,Ü,·,Ì,Å□Aƒtƒ@ƒCƒ‹–¼,ð“ü—Í,µ,Ä,,¾,³,¢□B,±,±,Å•Û‘¶,µ,½ƒeƒLƒXƒgƒtƒ@ƒCƒ‹,Í□A[ƒc□[ƒ‹]-[ƒIƒvƒVƒ‡ƒ“],Ì[ƒhƒ□ƒCƒ“ˆê——,ðƒtƒ@ƒCƒ‹,©,çŽæ“¾,·,é]ƒIƒvƒVƒ‡ƒ“,Ìƒhƒ□ƒCƒ“–¼ˆê——ƒtƒ@ƒCƒ‹,Æ,µ,ÄŽg—p,Å,«,Ü,·□B ƒc□[ƒ‹ƒo□[‚Ì•\Ž¦/”ñ•\Ž¦‚ð□Ø‚è‘Ö‚¦‚Ü‚·□B

ƒXƒe□[ƒ^ƒXƒo□[‚Ì•\Ž¦/”ñ•\Ž¦‚ð□Ø‚è‘Ö‚¦‚Ü‚·□B

Žw’è,µ,½—ñ,ðŠî□€,É ˆê——,ð•À,×‘Ö,¦,Ü,·□B

ƒRƒ“ƒsƒ…□[ƒ^,Ì□î•ñˆê——,ÌŽû□W,ð’†Ž~,µ,Ü,·□B

□î•ñ,ÌŽæ“¾,Ì,½,ß,ÉŽg,¤•Ê,ÌƒAƒJƒEƒ“ƒg□î•ñ,ðŽw’è,µ,Ü,·□Bƒ□ƒjƒ…□[,ð‘I‘ð,·,é,Æ□AˆÈ‰º,Ì,æ,¤,Èƒ_ƒCƒAƒ□ƒOƒ{ƒbƒNƒX,ª,Å,Ü,·,Ì,Å□A□Ú‘±,ÉŽg—p,·,éƒ†□[ƒU–¼,ÆƒpƒXƒ□□[ƒh,ð,»,ê,¼,ê“ü—Í,µ,Ä,,¾,³,¢□BŽw’è,µ,½ƒAƒJƒEƒ“ƒg,ð□î•ñŽæ“¾,Ì,½,ß,ÉŽg,¤□ê□‡,Í [□Ú‘±,ÉŽg,¤] ƒ{ƒ^ƒ“,ð‰Ÿ,µ,Ä,,¾,³,¢□BŽw’è,µ,½ƒAƒJƒEƒ“ƒg,Å,È,□Aƒ□□[ƒJƒ‹ƒ}ƒVƒ“,Éƒ□ƒOƒIƒ“,µ,Ä,¢,éƒAƒJƒEƒ“ƒg,ðŽg,¤□ê□‡,Í□A [Žg,í,È,¢] ƒ{ƒ^ƒ“,ð‰Ÿ,µ,Ä,,¾,³,¢□B [□Ú‘±,ÉŽg,¤] ƒ{ƒ^ƒ“,ð‰Ÿ,·,Æ□Aƒ□ƒjƒ…□[,Éƒ`ƒFƒbƒNƒ}□[ƒN,ª,Â,«,Ü,·□B

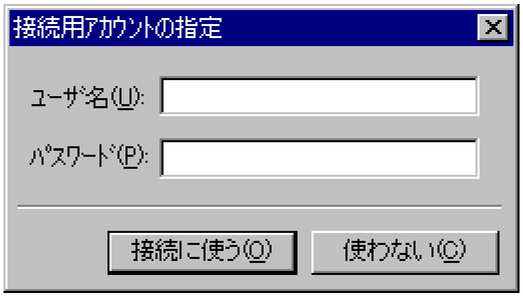
接続用アカウントの指定
ユーザ名(U):
パスワード(P):
接続に使う(O)
使わない(C)

,±,±,Å,ÍƒAƒJƒEƒ“ƒg,ðŽw’è,·,é,¾,¯,Å,·,Ì,Å□A□î•ñ,ð□ÄŽæ“¾,µ,½,¢□ê□‡,Í [•\Ž¦]□|[□Å□V,Ì□î•ñ,É□X□V] ,ðƒNƒŠƒbƒN,µ,Ä,,¾,³,¢□B

□î•ñ,Ì^ê——,ð□X□V,µ,Ü,·□B□¶‘¤,ÌƒcƒŠ□[,Åƒhƒ□ƒCƒ“–¼,ª‘I‘ð,³,ê,Ä,¢,é□ê□‡,Í,»,Ìƒhƒ□ƒCƒ““à,ÌƒRƒ“ƒsƒ…□[ƒ^,Ì□î•ñ,ð□X□V,µ□A[Microsoft Windows Network],Ì•”•ª,ª‘I‘ð,³,ê,Ä,¢,é□ê□‡,Íƒhƒ□ƒCƒ“,Ì^ê——,ð□X□V,µ,Ü,·□B

□î•ñ,Ì^ê——,ð□X□V,µ,Ü,·□B

Windows •W□€,Ì [ƒRƒ“ƒsƒ…□[ƒ^,ÌŒŸ□õ] ƒEƒBƒ“ƒhƒE,ð •\Ž¦,µ,Ü,·□B

‘I‘ð,³,ê,½ƒRƒ“ƒsƒ…□[ƒ^,É‘Î,µ,Ä ping ,ðŽÀ□s,µ,Ü,·□B

ŽQ□Æ□FPing ƒEƒBƒ“ƒhƒE

‘I‘ð,³,ê,½ƒRƒ“ƒsƒ…□[ƒ^,É‘Î,µ,Ä traceroute ,ðŽÀ□s ,µ,Ü,·□B

ŽQ□Æ□FTraceroute ƒEƒBƒ“ƒhƒE

‘I‘ð,³,ê,½ƒRƒ“ƒsƒ…□[ƒ^,ÌƒCƒxƒ“ƒgƒ□ƒO,ðƒCƒxƒ“ƒgƒrƒ…□[ƒA,ÅŠJ,«,Ü,·□BŽÀ□s,É,ÍƒŠƒ,□[ƒgƒRƒ“ƒsƒ…□[ƒ^,ÌŠÇ—□ŽÒŒ ŒÀ,ª•K—v,Å,·□B

,±,Ì‹@”\,ÍƒŠƒ,□[ƒgƒRƒ“ƒsƒ…□[ƒ^,Ì OS ,ª Windows NT ,Ü,½,Í Windows 2000 ,Ì□ê□‡,Ì,ÝŽg—p,·,é,±,Æ,ª,Å,«,Ü,·□B ƒŒƒWƒXƒgƒŠƒGƒfƒBƒ^iregedt32j‚ð‹N“®‚µ‚Ü‚·B

‘I‘ð,³,ê,½ƒRƒ“ƒsƒ…□[ƒ^,É‘Î,µ,Äƒ□ƒbƒZ□[ƒW,ð‘—
□M,µ,Ü,·□B•¡□”,ÌƒRƒ“ƒsƒ…□[ƒ^,É‘Î,µ,Ä“¯Žž,É
ƒ□ƒbƒZ□[ƒW,ð‘—□M,Å,«,Ü,·□BWindows95/98/Me
,Åƒ□ƒbƒZ□[ƒW,ðŽó□M,·,é,½,ß,É,Í□AWinpopup.exe
□iWindows,É•t‘®□j,ð‹N“®,µ,Ä,¨,•K—v,ª, ,è,Ü,·□B

ŽQ□Æ□Fƒ□ƒbƒZ□[ƒW‘—□MƒEƒBƒ“ƒhƒE

‘I‘ð,³,ê,½ƒhƒ□ƒCƒ“,Ì‘SƒRƒ“ƒsƒ…□[ƒ^,É‘Î,µ,Äƒ□ƒb
ƒZ□[ƒW,ð‘—□M,µ,Ü,·□BWindows95/98/Me ,Åƒ□ƒb
ƒZ□[ƒW,ðŽó□M,·,é,½,ß,É,Í□AWinpopup.exe
□iWindows,É•t‘®□j,ð‹N“®,µ,Ä,¨,•K—v,ª, ,è,Ü,·□B

ŽQ□Æ□Fƒ□ƒbƒZ□[ƒW‘—□MƒEƒBƒ“ƒhƒE

ƒ□□[ƒJƒ‹ƒRƒ“ƒsƒ…□[ƒ^,Éƒlƒbƒgƒ□□[ƒNŒo—R,Å□Ú‘±,µ,Ä,¢,é,·,×,Ä,Ìƒ†□[ƒU,É‘Î,µ,Äƒ□ƒbƒZ□[ƒW,ð‘—□M,µ,Ü,·□BWindows95/98/Me ,Åƒ□ƒbƒZ□[ƒW,ðŽó□M,·,é,½,ß,É,Í□AWinpopup.exe□iWindows,É•t‘®□j,ð‹N“®,µ,Ä,¨,•K—v,ª, ,è,Ü,·□B

ŽQ□Æ□Fƒ□ƒbƒZ□[ƒW‘—□MƒEƒBƒ“ƒhƒE

WakeOnLAN ‹@”\‚ðŽg‚Á‚ÄAƒŠƒ‚[ƒgƒ}ƒVƒ“‚Ì“dŒ¹‚ð
“ü‚ê‚Ü‚·B•¡”‚ÌƒRƒ“ƒsƒ…[ƒ^‚Ì“dŒ¹‚ð‚Ü‚Æ‚ß‚Ä‚¢‚ê
‚é‚±‚Æ‚ª‚Å‚«‚Ü‚·B‚±‚Ì‹@”\‚ðŽg—p‚·‚é‚½‚ß‚É‚ÍAƒŠ
ƒ‚[ƒgƒRƒ“ƒsƒ…[ƒ^‚Ìƒlƒbƒgƒ[ƒNƒAƒ_ƒvƒ^Aƒ}ƒU[ƒ{
[ƒhABIOS ‚ª WakeOnLAN ‹@”\‚É‘Î‰ž‚µ‚Ä‚¢‚È‚¯‚ê
‚Î‚È‚è‚Ü‚¹‚ñBWakeOnLAN ‹@”\‚É‚Â‚¢‚Ä‚ÍAƒCƒ“ƒ^
[ƒlƒbƒgã‚Ìƒz[ƒ€ƒy[ƒW‚È‚Ç‚Åî•ñ‚ð“¾‚Ä‚‚¾‚³‚¢B

ŽQÆFWakeOnLAN ƒEƒBƒ“ƒhƒE

‘I‘ð,³,ê,½ƒRƒ“ƒsƒ…[ƒ^,ÌƒVƒƒƒbƒgƒ_ƒEƒ“,Ü,½,ÍÄ‹N“®,ðŽŽ,Ý,Ü,·B•¡”,ÌƒRƒ“ƒsƒ…[ƒ^,ð“¯Žž,ÉƒVƒƒƒbƒgƒ_ƒEƒ“EÄ‹N“®,Å,«,Ü,·BƒVƒƒƒbƒgƒ_ƒEƒ“,³,ê,é‘¤,ÌƒRƒ“ƒsƒ…[ƒ^,É,ÍAˆÈ‰º,Ì,æ,¤,ÈƒƒbƒZ[ƒW,ª•\Ž¦,³,ê,Ü,·B

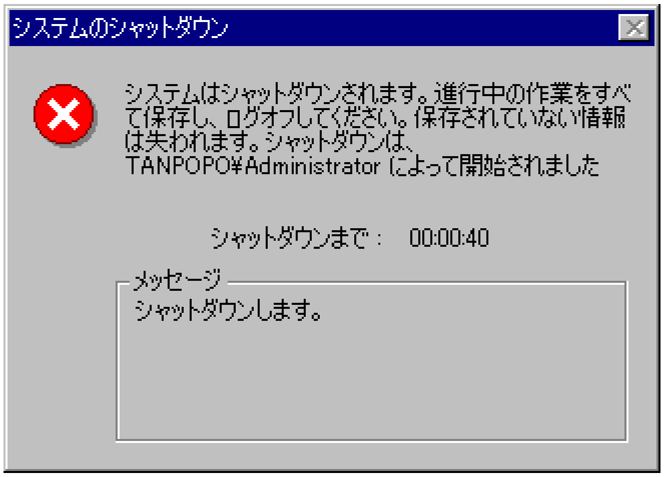

システムはシャットダウンされます。進行中の作業をすべて保存し、ログオフしてください。保存されていない情報は失われます。シャットダウンは、TANPOPO¥Administrator によって開始されました

シャットダウンまで： 00:00:40

メッセージ

シャットダウンします。

,±,Ì‹@”\,ÍƒŠƒ,[ƒgƒRƒ“ƒsƒ…[ƒ^,Ì OS ,ª Windows NT ,Ü,½,Í Windows 2000 ,Ìê‡,Ì,ÝŽg—p,·,é,±,Æ,ª,Å,«,Ü,·B,Ü,½Aƒ[ƒJƒ‹ƒRƒ“ƒsƒ…[ƒ^,ðƒVƒƒƒbƒgƒ_ƒEƒ“,·,é,±,Æ,Í,Å,«,Ü,¹,ñB

ŽQÆFƒVƒƒƒbƒgƒ_ƒEƒ“/Ä‹N“®ƒEƒBƒ“ƒhƒE

‘I‘ð,³,ê,½ƒRƒ“ƒsƒ…□[ƒ^,Ì“dŒ¹,ð□Ø,è,Ü,·□B•¡□”,ÌƒRƒ“ ƒsƒ…□[ƒ^,Ì“dŒ¹,ð,Ü,Æ,ß,Ä□Ø’f,Å,«,Ü,·□B

“dŒ¹□Ø’f,É,Í•Ê,ÌƒRƒ}ƒ“ƒh,ð—˜—p,µ□A,±,ÌƒRƒ}ƒ“ƒh,ð,P•ª ’ö“xŒã,ÉŠeƒŠƒ,□[ƒgƒRƒ“ƒsƒ…□[ƒ^,ÅŽÀ□s,æ,¤,ÉƒXƒPƒWƒ…□[ƒ‹“o˜^,µ,Ü,·□B“dŒ¹□Ø’f—p,ÌƒRƒ}ƒ“ƒh,Í DomainView-- ,É“Y•t,³,ê,Ä,¢,Ü,·□B,Ü,½□A,±,ÌƒRƒ}ƒ“ƒh,ð•¡□”,ÌƒRƒ“ƒs ƒ…□[ƒ^,Éˆê Š‡,µ,ÄƒCƒ“ƒXƒg□[ƒ‹,·,é,±,Æ,à,Å,«,Ü,·□B

,±,Ì‹@”\,ÍƒŠƒ,□[ƒgƒRƒ“ƒsƒ…□[ƒ^,Ì OS ,ª Windows NT ,Ü,½,Í Windows 2000 ,Ì□ê□‡,Ì,ÝŽg—p,·,é,±,Æ,ª,Å,« ,Ü,·□B,Ü,½□Aƒ□□[ƒJƒ‹ƒRƒ“ƒsƒ…□[ƒ^,Ì“dŒ¹,ð□Ø,é,±,Æ,Í,Å ,«,Ü,¹,ñ□B

ŽQ□Æ□F“dŒ¹□Ø’fƒEƒBƒ“ƒhƒE

‘I‘ð,³,ê,½ƒRƒ“ƒsƒ…[ƒ^,Ìƒ^ƒXƒNƒXƒPƒWƒ…[ƒ‰,Éƒ^ƒXƒN
,ð“o˜^,µ,Ü,·B•¡”,ÌƒRƒ“ƒsƒ…[ƒ^,É,Ü,Æ,ß,Äƒ^ƒXƒN,ð
“o˜^,Å,«,Ü,·B

ƒ^ƒXƒN,ð“o˜^,·,é,½,ß,É,ÍAƒ[ƒJƒ‹^ƒŠƒ‚[ƒg,Ì‘o•û
,ÅAƒ^ƒXƒNƒXƒPƒWƒ…[ƒ‰ƒT[ƒrƒXiIE5ˆÈ~,ÌƒIƒtƒ‰ƒCƒ“
ƒuƒ‰ƒEƒYƒpƒbƒN,É•t‘®j,ª‹N“®,µ,Ä,¢,é•K—v,ª, ,è,Ü,·B
,Ü,½AƒŠƒ‚[ƒgƒRƒ“ƒsƒ…[ƒ^,ÌŠÇ—ŽÒŒ ŒÀ,ª•K—v,Å,·B

,±,Ì‹@”\,ÍƒŠƒ‚[ƒgƒRƒ“ƒsƒ…[ƒ^,Ì OS ,ª Windows NT
,Ü,½,Í Windows 2000 ,Ìê‡,Ì,ÝŽg—p,·,é,±,Æ,ª,Å,«
,Ü,·B

ŽQÆFƒ^ƒXƒN“o˜^ƒEƒBƒ“ƒhƒE

‘I‘ð,³,ê,½ƒRƒ“ƒsƒ…[ƒ^,ÌŽw’è,ÌƒpƒX,ÉAƒtƒ@ƒCƒ‹,Ü,½,ÍƒtƒHƒ‹ƒ_,ðƒRƒs[,µ,Ü,·B•¡”,ÌƒRƒ“ƒsƒ…[ƒ^,É‘Î,µ,Ä,Ü,Æ,ß,Ä‘€ì,Å,«,Ü,·B

ƒtƒ@ƒCƒ‹,Ìê‡,Í•¡”,Ìƒtƒ@ƒCƒ‹,ð,Ü,Æ,ß,ÄƒRƒs[,Å,«,Ü,·BƒtƒHƒ‹ƒ_,Ìê‡,ÍAŽw’è,µ,½ƒtƒHƒ‹ƒ_ˆÈ‰º,Ì,·,×,Ä,ÌƒTƒuƒtƒHƒ‹ƒ_,Ì“à—e,àƒRƒs[,µ,Ü,·B

,±,Ì‹@”\,ÍƒŠƒ‚[ƒgƒRƒ“ƒsƒ…[ƒ^,Ì OS ,ª Windows NT ,Ü,½,Í Windows 2000 ,Ìê‡,Ì,ÝŽg—p,·,é,±,Æ,ª,Å,«,Ü,·B,Ü,½Aƒ[ƒJƒ‹ƒRƒ“ƒsƒ…[ƒ^,Éƒtƒ@ƒCƒ‹EƒtƒHƒ‹ƒ_,ðƒRƒs[,·,é,±,Æ,Í,Å,«,Ü,¹,ñB

ŽQÆFƒtƒ@ƒCƒ‹/ƒtƒHƒ‹ƒ_ƒRƒs[ƒEƒBƒ“ƒhƒE

‘I‘ð,µ,½ƒRƒ“ƒsƒ…□[ƒ^,Éƒ□ƒOƒIƒ“’†,Ìƒ†□[ƒU,Ì
□Ú,µ,¢□î•ñ,ð•\Ž¦,µ,Ü,·□B

ŽQ□Æ□Fƒ†□[ƒU□î•ñƒEƒBƒ“ƒhƒE

‹¤—LƒŠƒ\□[ƒX□î•ñƒEƒBƒ“ƒhƒE,ðŠJ,¢,Ä□A‘I‘ð,µ,½ƒRƒ“ƒsƒ…□[ƒ^,Ì‹¤—LƒŠƒ\□[ƒX,ÉŠÖ,·,é□î•ñ,Ìˆê——,ðŽæ“¾,µ,Ü,·□B

,±,Ì‹@”\,ÍƒŠƒ,□[ƒgƒRƒ“ƒsƒ…□[ƒ^,Ì OS ,ª Windows NT ,Ü,½,Í Windows 2000 ,Ì□ê□‡,Ì,ÝŽg—p,·,é,±,Æ,ª,Å,«,Ü,·□B

ŽQ□Æ□F‹¤—LƒŠƒ\□[ƒX□î•ñƒEƒBƒ“ƒhƒE

ƒZƒbƒVƒ‡ƒ“□î•ñƒEƒBƒ“ƒhƒE,ðŠJ,¢,Ä□A‘I‘ð,µ,½ƒRƒ“ƒsƒ…□[ƒ^,Éƒlƒbƒgƒ□□[ƒNŒo—R,Å□Ú‘±,µ,Ä,¢,éƒRƒ“ƒsƒ…□[ƒ^,âƒ†□[ƒU,Ì□î•ñ,ðˆê——•\Ž¦,µ,Ü,·□B

,±,Ì‹@”\,ÍƒŠƒ,□[ƒgƒRƒ“ƒsƒ…□[ƒ^,Ì OS ,ª Windows NT ,Ü,½,Í Windows 2000 ,Ì□ê□‡,Ì,ÝŽg—p,·,é,±,Æ,ª,Å,«,Ü,·□B

ŽQ□Æ□FƒZƒbƒVƒ‡ƒ“□î•ñƒEƒBƒ“ƒhƒE

ƒ†□[ƒUƒAƒJƒEƒ“ƒgˆê——ƒEƒBƒ“ƒhƒE,ðŠJ,¢,Ä□A‘I‘ð,µ,½ƒRƒ“ƒsƒ…□[ƒ^,É“o˜^,³,ê,Ä,¢,éƒ†□[ƒU,Ì□î•ñ,ðˆê——•\Ž¦,µ,Ü,·□B

,±,Ì‹@”\,ÍƒŠƒ,□[ƒgƒRƒ“ƒsƒ…□[ƒ^,Ì OS ,ª Windows NT ,Ü,½,Í Windows 2000 ,Ì□ê□‡,Ì,ÝŽg—p,·,é,±,Æ,ª,Å,« ,Ü,·□B

ŽQ□Æ□Fƒ†□[ƒUƒAƒJƒEƒ“ƒgˆê——ƒEƒBƒ“ƒhƒE

ƒT[ƒrƒXî•ñƒEƒBƒ“ƒhƒE,ðŠJ,¢,ÄA‘I‘ð,µ,½ƒRƒ“ƒsƒ…[ƒ^
,ÉƒCƒ“ƒXƒg[ƒ‹,³,ê,Ä,¢,éŠeŽíƒT[ƒrƒX,Ìó‘Ô,ðˆê——•\
Ž¦,µ,Ü,·BƒT[ƒrƒX,Ì‹N“®A’âŽ~Aˆ꞊’âŽ~,È,Ç,à‰Â”\
,Å,·B

,±,Ì‹@”\,ÍƒŠƒ,[ƒgƒRƒ“ƒsƒ…[ƒ^,Ì OS ,ª Windows NT
,Ü,½,Í Windows 2000 ,Ìê‡,Ì,ÝŽg—p,·,é,±,Æ,ª,Å,«
,Ü,·B

ŽQÆFƒT[ƒrƒXî•ñƒEƒBƒ“ƒhƒE

ƒfƒoƒCƒXî•ñƒEƒBƒ“ƒhƒE,ðŠJ,¢,ÄA‘I‘ð,µ,½ƒRƒ“ƒsƒ…[ƒ^
,ÉƒCƒ“ƒXƒg[ƒ‹,³,ê,Ä,¢,éŠeŽíƒfƒoƒCƒXƒhƒ‰ƒCƒo,Ìó‘Ô
,ðˆê——•\Ž¦,µ,Ü,·BƒfƒoƒCƒX,Ì‹N“®A’âŽ~,à‰Â”\,Å,·B

,±,Ì‹@”\,ÍƒŠƒ,[ƒgƒRƒ“ƒsƒ…[ƒ^,Ì OS ,ª Windows NT
,Ü,½,Í Windows 2000 ,Ìê‡,Ì,ÝŽg—p,·,é,±,Æ,ª,Å,«
,Ü,·B

ŽQÆFƒfƒoƒCƒXî•ñƒEƒBƒ“ƒhƒE

ƒT□[ƒo“□Œv□î•ñƒEƒBƒ“ƒhƒE,ðŠJ,¢,Ä□A‘I‘ð,µ,½ƒRƒ“ƒsƒ…□[ƒ^,Å‹N“®,µ,Ä,¢,é Server ƒT□[ƒrƒX,Ì“□Œv□î•ñ,ðˆê——•\Ž¦,µ,Ü,·□B•¡□”,ÌƒRƒ“ƒsƒ…□[ƒ^,Ì□î•ñ,ð,Ü,Æ,ß,ÄŽæ“¾,Å,«,Ü,·□B

,±,Ì‹@”\,ÍƒŠƒ,□[ƒgƒRƒ“ƒsƒ…□[ƒ^,Ì OS ,ª Windows NT ,Ü,½,Í Windows 2000 ,Ì□ê□‡,Ì,ÝŽg—p,·,é,±,Æ,ª,Å,«,Ü,·□B

ŽQ□Æ□FƒT□[ƒo“□Œv□î•ñƒEƒBƒ“ƒhƒE

ƒGƒNƒXƒvƒ□□[ƒ‰,ð‹N“®,µ,Ü,·□B

ƒRƒ}ƒ“ƒhƒvƒ□ƒ“ƒvƒg,ð‹N“®,µ,Ü,·□B

ƒIƒvƒVƒ‡ƒ“□Ý’èƒ_ƒCƒAƒ□ƒO‚ðŠJ‚«‚Ü‚·□B

ŽQ□Æ□FƒIƒvƒVƒ‡ƒ“□Ý’èƒEƒBƒ“ƒhƒE

DomainView-- ,ð□I—¹,µ,Ü,·□B

ƒwƒ‹ƒv,ðƒL□[ƒ□□[ƒh,ÅŒŸ□õ,µ,Ü,·□B

Windows,Ìƒwƒ‹ƒv,ð•\Ž¦,µ,Ü,·□B

ƒo□[ƒWƒ‡ƒ“□î•ñ‚ð•\Ž¦‚µ‚Ü‚·□B

ƒZƒbƒVƒ‡ƒ“□î•ñƒEƒBƒ“ƒhƒE‚ð•Â‚¶‚Ü‚·□B

‹¤—LƒŠƒ\□[ƒX□î•ñƒEƒBƒ“ƒhƒE,ð•Â,¶,Ü,·□B

‘I‘ð,³,ê,½‹¤—LƒŠƒ\□[ƒX,ðŠJ,«,Ü,·□B

‘I‘ð,³,ê,½□î•ñ,Ì^ê——,ðƒtƒ@ƒCƒ‹,É•Û‘¶,µ,Ü,·□B

‘I‘ð‚³‚ê‚½‹¤—L‚ð‰ð□œ‚µ‚Ü‚·□B

ƒt□[ƒUƒAƒJƒEƒ“ƒgˆê——ƒEƒBƒ“ƒhƒE,ð•Â,¶,Ü,·□B ƒT□[ƒrƒX□î•ñƒEƒBƒ“ƒhƒE‚ð•Â‚¶‚Ü‚·□B

ƒfƒoƒCƒX□î•ñƒEƒBƒ“ƒhƒE,ð•Â,¶,Ü,·□B

ƒT□[ƒo“□Œv□î•ñƒEƒBƒ“ƒhƒE‚ð•Â‚¶‚Ü‚·□B

’âŽ~’†,ÌƒT□[ƒrƒX,ðŠJŽn,µ,Ü,·□B

ŠJŽn□Ï,Ý,ÌƒT□[ƒrƒX,ð’âŽ~,µ,Ü,·□B

ŠJŽn□Ï‚Ý‚ÌƒT□[ƒrƒX‚ð ˆêŽž’âŽ~‚µ‚Ü‚·□B

ˆêŽž’âŽ~’†,ÌƒT□[ƒrƒX,ð□ÄŠJ,µ,Ü,·□B

ŠJŽn□Ï‚Ý‚ÌƒT□[ƒrƒX‚ð□Ä‹N“®‚µ‚Ü‚·□B

ƒEƒBƒ“ƒhƒE,Ì“à—e,ð□Á‹Ž,µ,Ü,·□B

,±,±,É ping ,ÌŽÀ□s□ó‹µ,ª•\Ž¦,³,ê,Ü,·□B

ƒpƒPƒbƒg‚Ì‘—□o‰ñ□”‚ðŽw’è‚µ‚Ü‚·□B

ƒpƒPƒbƒgƒTƒCƒY,ðƒoƒCƒg’P^Ê,ÅŽw’è,µ,Ü,·□B

□Ú‘±,ð’†Ž~,·,é,Ü,Å,Ìƒ^ƒCƒ€ƒAƒEƒgŽžŠÔ,ðƒ~ƒŠ•b’PˆÊ,Å
Žw’è,µ,Ü,·□B

‰z,¦,é,±,Æ,Ì,Å,«,éƒ‹□[ƒ^,Ì□Å‘å□”,ðŽw’è,µ,Ü,·□B ping ,ðŽÀ s,µ,Ü,· B

ƒEƒBƒ“ƒhƒE‚ð•Â‚¶‚Ü‚·□B

traceroute ,ðŽÀ□s,µ,Ü,·□B

,±,±,ðƒ`ƒFƒbƒN,·,é,Æƒ‹□[ƒ^,Ì–¼‘O‰ðŒˆ,ð□s,¢
,Ü,·□B

,±,±,É traceroute ,ÌŽÀ□s□ó‹µ,ª•\Ž¦,³,ê,Ü,·□B

,±,±,É‘—□M,·,éƒ□ƒbƒZ□[ƒW,ð“ü—Í,µ,Ü,·□Bƒ□ƒbƒZ□[ƒW,Í□Å‘å1600ƒoƒCƒg,Ü,Å“ü—Í,Å,«,Ü,·□B‰ü□s,ð“ü,ê,é,±,Æ,à‰Â”\,Å,·□B

,±,±,Éƒ□ƒbƒZ□[ƒW,Ì‘—□M‘Î□Û,Æ,È,éƒRƒ“ƒsƒ…□[ƒ^–¼,Ìˆê——,ª•\Ž¦,³,ê,Ü,·□Bƒ□ƒbƒZ□[ƒW,Ì‘—□M‘Î□Û,©,ç,Í,¸,µ,½,¢□ê□‡,Íƒ`ƒFƒbƒNƒ}□[ƒN,ð,Í,¸,µ,Ä,,¾,³,¢□B

ƒ□ƒbƒZ□[ƒW,Ì‘—□M,ðŽÀ□s,·,é,Æ□AŽÀ□s□ó‹µ□EŒ‹‰Ê,ªƒRƒ“ƒsƒ…□[ƒ^,²,Æ,É•\Ž¦,³,ê,Ü,·□B ƒ□ƒbƒZ□[ƒW,Ì‘—□M,ðŽÀ□s,µ,Ü,·□B

,±,±,É“dŒ¹,ð“ü,ê,é‘Î□Û,Æ,È,éƒRƒ“ƒsƒ…□[ƒ^–¼,Ìˆê——,ª•\Ž¦,³,ê,Ü,·□B“dŒ¹“Š“ü,Ì‘Î□Û,©,ç,Í,¸,µ,½,¢□ê□‡,Íƒ`ƒFƒbƒNƒ}□[ƒN,ð,Í,¸,µ,Ä,,¾,³,¢□B

“dŒ¹,ð“ü,ê,é‘Î□Û,ÌƒRƒ“ƒsƒ…□[ƒ^,ðˆê——,É’Ç‰Á,µ,Ü,·□B
ƒ{ƒ^ƒ“,ð‰Ÿ,·,Æ‰º,Ì,æ,¤,Èƒ_ƒCƒAƒ□ƒOƒ{ƒbƒNƒX,ª□o,Ü,·
,Ì,Å□AƒRƒ“ƒsƒ…□[ƒ^–¼□i•\Ž¦—p“r,Ì,Ý□j,ÆƒRƒ“ƒsƒ…□[ƒ^,Ì
MAC ƒAƒhƒŒƒX,ð“ü—Í,µ,Ä,,¾,³,¢□B

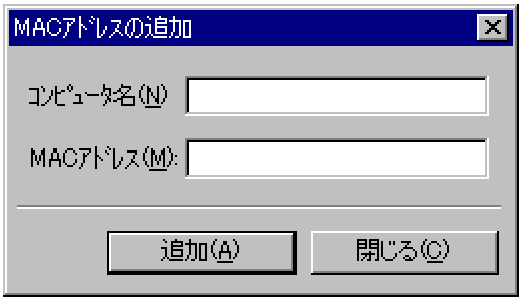
MACｱﾄﾞﾚｽの追加
ｺﾝﾋﾟｭｰﾀ名(N)
MACｱﾄﾞﾚｽ(M):
追加(A)
閉じる(C)

“dŒ¹,ð“ü,ê,é‘Î□Û,ÌƒRƒ“ƒsƒ…□[ƒ^,ðˆê——,É’Ç‰Á,µ,Ü,·□B
‘Î□ÛƒRƒ“ƒsƒ…□[ƒ^,ÌƒŠƒXƒg,ð, ,ç,©,¶,ßƒtƒ@ƒCƒ‹,Æ,µ,Ä—p
ˆÓ,µ,Ä,¨,«□A,»,Ìƒtƒ@ƒCƒ‹,ð“Ç,Ý□ž,Ý,Ü,·□Bƒtƒ@ƒCƒ‹,Í□A

```
Computer1, 00-11-22-33-44-55
Computer2, 11-11-22-33-44-55
```

,Ì,æ,¤,É□AƒRƒ“ƒsƒ…□[ƒ^–¼,Æ MAC ƒAƒhƒŒƒX,ðƒJƒ“ƒ},Å‹æ
□Ø,Á,Ä‹L□q,µ,Ä,,¾,³,¢□BMAC ƒAƒhƒŒƒX,Í□A

```
00-11-22-33-44-55
00:11:22:33:44:55
001122334455
```

,¢,¸,ê,Ì□‘Ž®,Å,àOK,Å,·□B
ƒ□ƒCƒ“ƒEƒBƒ“ƒhƒE,Ì [Ì§²Ù]□|[ºÝËß°À,Ìˆê——,ð•Û‘¶]□|
[WakeOnLAN ºÏÝÄÞ—p,Ì□‘Ž®,Å•Û‘¶] ,ðŽg,¤,Æ□A,±,ÌƒEƒB
ƒ“ƒhƒE,ÅŽg—p,Å,«,é□‘Ž®,Åƒtƒ@ƒCƒ‹,ð•Û‘¶,Å,«,Ü,·□B

Magic packet ,ð‘—□o,·,é”Íˆ Í,Ìƒuƒ□□[ƒhƒLƒƒƒXƒgƒAƒhƒŒƒX,ð“ü—Í,µ,Ü,·□B

Magic packet ,ð‘—□o,µ,Ü,·□B

,±,±,Éƒf†□[ƒU,Ì□Ú,µ,¢□î•ñ,ª•\Ž¦,³,ê,Ü,·□B ƒ†□[ƒU,Ì□î•ñ,ð–â,¢□‡,í,¹,éƒRƒ“ƒsƒ…□[ƒ^,ð‘I‘ð,µ,Ü,·□B ƒt□[ƒU,Ì□î•ñ,ðŽæ“¾,µ,Ü,·□B

Žæ“¾,µ,½ƒ†□[ƒU,Ì□î•ñ,ðƒNƒŠƒbƒvƒ{□[ƒh,ÉƒRƒs□[,µ,Ü,·□B□€–Ú–¼,Æƒf□[ƒ^,Íƒ^ƒu,Å‹æ□Ø,ç,ê,Ü,·□B

,±,±,ÉƒVƒƒƒbƒgƒ_ƒEƒ“‘Î□Û,Æ,È,éƒRƒ“ƒsƒ…□[ƒ^–¼,Ìˆê——,ª•\Ž¦,³,ê,Ü,·□BƒVƒƒƒbƒgƒ_ƒEƒ“‘Î□Û,©,ç,Í,¸,µ,½,¢□ê□‡,Íƒ`ƒFƒbƒNƒ}□[ƒN,ð,Í,¸,µ,Ä,,¾,³,¢□B

ƒVƒƒƒbƒgƒ_ƒEƒ“,ðŽÀ□s,·,é,Æ□AŽÀ□s□ó‹µ□EŒ‹‰Ê,ªƒRƒ“ƒsƒ…□[ƒ^,²,Æ,É•\Ž¦,³,ê,Ü,·□B ƒVƒƒƒbƒgƒ_ƒEƒ“,³,ê,é‘¤,ÌƒRƒ“ƒsƒ…□[ƒ^,É•\Ž¦,·,éƒ□ƒbƒZ□[ƒW,ð“ü—Í,µ,Ü,·□B

ƒVƒƒƒbƒgƒ_ƒEƒ“,³,ê,é,Ü,Å,Ì‘Ò,¿ŽžŠÔ,ð•b’P‰Ê,Å□Ý’è
,µ,Ü,·□B0 ,É,·,é,Æ□A‘ŠŽè‘¤ƒRƒ“ƒsƒ…□[ƒ^,Éƒ□ƒbƒZ□[ƒW
,ð□o,·,±,Æ,È,‘¦□À,ÉƒVƒƒƒbƒgƒ_ƒEƒ“,µ,Ü,·□B

ƒVƒƒƒbƒgƒ_ƒEƒ“Žž,ÉŠJ,¢,Ä,¢,éƒEƒBƒ“ƒhƒE,ª, ,Á,½□ê□‡□A
‹□§“I,É,»,ÌƒEƒBƒ“ƒhƒE,ð•Â,¶,Ü,·□Bƒtƒ@ƒCƒ‹,Ì•Ï□X“à
—e,Í•Û‘¶,³,ê,Ü,¹,ñ□B

ƒVƒƒƒbƒgƒ_ƒEƒ“□ˆ—□Œã□AŽ©“®“I‚É□Ä‹N“®‚µ‚Ü‚·□B

‘€□ì‘Î□ÛƒRƒ“ƒsƒ…□[ƒ^,É□Ú‘±,·,é,½,ß,É□A•Ê,ÌƒAƒJƒEƒ“ƒg,ðŽg—p,µ,Ü,·□B,±,±,ðƒ`ƒFƒbƒN,µ,È,¢□ê□‡□Aƒ□□[ƒJƒ‹ƒRƒ“ƒsƒ…□[ƒ^,Éƒ□ƒOƒIƒ“’†,ÌƒAƒJƒEƒ“ƒg,ÌŒ ŒÀ,Å□Ú‘±,ðŽŽ,Ý,Ü,·□BŒ»□Ýƒ□□[ƒJƒ‹ƒ}ƒVƒ“,Éƒ□ƒOƒIƒ“’†,ÌƒAƒJƒEƒ“ƒg,ª‘€□ì‘Î□ÛƒRƒ“ƒsƒ…□[ƒ^,ÌŠÇ—□ŽÒŒ ŒÀ,ðŽ□,½,È,¢□ê□‡,Í□A,±,±,ðƒ`ƒFƒbƒN,µ,Ä□A‘€□ì‘Î□ÛƒRƒ“ƒsƒ…□[ƒ^,ÌŠÇ—□ŽÒŒ ŒÀ,ðŽ□,ÂƒAƒJƒEƒ“ƒg,Ìƒ†□[ƒU–¼,ÆƒpƒXƒ□□[ƒh,ð“ü—Í,µ,Ä,,¾,³,¢□B ƒVƒƒƒbƒgƒ_ƒEƒ“□ˆ—□,ðŠJŽn,µ,Ü,·□B

ˆê“xŽÀ□s,µ,½ƒVƒƒƒbƒgƒ_ƒEƒ“□ˆ—□,ð’†Ž~,µ,Ü,·□B
ƒEƒBƒ“ƒhƒE,ð•Â,¶,Ä,µ,Ü,¤,Æ□A□Ä“xƒVƒƒƒbƒgƒ_ƒEƒ“□ˆ
—□,ð□s,¤,Ü,Å,±,Ìƒ{ƒ^ƒ“,ÍŽg—p•s‰Â,É,È,è,Ü,·□B
,à,µ□AƒEƒBƒ“ƒhƒE,ð•Â,¶,Ä,µ,Ü,Á,½Œã,ÅƒVƒƒƒbƒgƒ_ƒE
ƒ“,ð’†Ž~,µ,½,,È,Á,½□ê□‡,Í□A□Ä“x“¯,¶ƒ}ƒVƒ“,É‘Î
,µ,ÄƒVƒƒƒbƒgƒ_ƒEƒ“,ðŽÀ□s,µ,½Œã□A’†Ž~□ˆ—□,ð□s,Á
,Ä,,¾,³,¢□B

,±,±,É“dŒ¹OFF,Ì‘Î□Û,Æ,È,éƒRƒ“ƒsƒ…□[ƒ^–¼,Ìˆê——,ª•\Ž¦,³,ê,Ü,·□B“dŒ¹OFF,Ì‘Î□Û,©,ç,Í,¸,µ,½,¢□ê□‡,Íƒ`ƒFƒbƒNƒ}□[ƒN,ð,Í,¸,µ,Ä,,¾,³,¢□B

“dŒ¹OFF,ðŽÀ□s,·,é,Æ□AƒXƒPƒWƒ…□[ƒ‹,Ì“o˜^□ó‹µ,ªƒRƒ“ƒsƒ…□[ƒ^,²,Æ,É•\Ž¦,³,ê,Ü,·□B

,È,¨□A“o˜^Žž□□,¨,æ,Ñ—\’èŽž□□,Í□AŠeƒŠƒ,□[ƒgƒRƒ“ƒsƒ…□[ƒ^,ÌŽžŒv,ÌŽž□□,Å,·□B,Ü,½□AƒWƒ‡ƒuID,Í□Aat ƒRƒ}ƒ“ƒh,ÌID,Æ“¯,¶,à,Ì,Å,·□B

ŠeƒŠƒ,□[ƒgƒRƒ“ƒsƒ…□[ƒ^,ÉƒCƒ“ƒXƒg□[ƒ‹,³,ê,Ä,¢,é
“dŒ¹OFFƒRƒ}ƒ“ƒh,ÌƒpƒX□EƒIƒvƒVƒ‡ƒ“,ð“ü—Í,µ,Ü,·□B

ƒ□□[ƒJƒ‹ƒRƒ“ƒsƒ…□[ƒ^,É, ,é“dŒ¹OFFƒRƒ}ƒ“ƒh,ð□A
ŠeƒŠƒ,□[ƒgƒRƒ“ƒsƒ…□[ƒ^,Ì WINNT ƒtƒHƒ‹ƒ_ˆÈ‰º
,ÉƒRƒs□[,µ,Ü,·□Bƒtƒ@ƒCƒ‹,ÌƒpƒX,ð“ü—Í,·,é,©□A
[ŽQ□Æ] ƒ{ƒ^ƒ“,ð‰Ÿ,µ,Äƒtƒ@ƒCƒ‹,ðŽw’è,µ,½,ç□A
[²Ý½Ä°ÙŽÀ□s] ƒ{ƒ^ƒ“,ð‰Ÿ,µ,Ä,,¾,³,¢□B

“dŒ¹OFF,ÌƒXƒPƒWƒ…□[ƒ‹,Ì“o˜^,ðŽÀ□s,µ,Ü,·□B

’x,,Æ,à1•ª15•bˆÈ“à,É“dŒ¹OFFƒRƒ}ƒ“ƒh,ªŽÀ□s,³,ê,Ü,·□B

ˆê“x“o˜^,µ,½“dŒ¹OFFƒXƒPƒWƒ…□[ƒ‹,ð’†Ž~,µ,Ü,·□B

,±,±,ÉƒVƒƒƒbƒgƒ_ƒEƒ“‘Î□Û,Æ,È,éƒRƒ“ƒsƒ…□[ƒ^–¼,Ìˆê——,ª•\Ž¦,³,ê,Ü,·□BƒVƒƒƒbƒgƒ_ƒEƒ“‘Î□Û,©,ç,Í,¸,µ,½,¢□ê□‡,Íƒ`ƒFƒbƒNƒ}□[ƒN,ð,Í,¸,µ,Ä,,¾,³,¢□B

ƒVƒƒƒbƒgƒ_ƒEƒ“,ðŽÀ□s,·,é,Æ□AŽÀ□s□ó‹µ□EŒ‹‰Ê,ªƒRƒ“ƒsƒ…□[ƒ^,²,Æ,É•\Ž¦,³,ê,Ü,·□B “o˜ ^,·,éƒRƒ}ƒ“ƒh,ÌƒpƒX,ð“ü—Í,µ,Ü,·□i•K□{□j□B

“o˜^‚·‚éƒRƒ}ƒ“ƒh‚ÌƒRƒ}ƒ“ƒhƒIƒvƒVƒ‡ƒ“‚ð“ü—Í
‚µ‚Ü‚·B

ƒ^ƒXƒN,ÌŽÀ□sƒ†□[ƒU–¼,ð“ü—Í,µ,Ü,·□i•K□{□j□B ƒ^ƒXƒN‚ÌŽÀ□sƒ†□[ƒU‚ÌƒpƒXƒ□□[ƒh‚ð“ü—Í‚µ‚Ü‚·□B ƒ^ƒXƒN,Ì“o˜^,ðŽÀ□s,µ,Ü,·□B

“o˜^□Ï‚Ý‚Ìƒ^ƒXƒN‚ð□í□œ‚µ‚Ü‚·□B

ƒ^ƒXƒN‚ÌƒXƒPƒWƒ…□[ƒ‹‚Ì□Ú□×‚ð□Ý’è‚µ‚Ü‚·□B ƒ^ƒXƒN‚ÌŠ®—¹Œãƒ^ƒXƒN‚ð□í□œ‚·‚é‚©‚Ç‚¤‚©‚ðŽw’è‚µ‚Ü‚·□B

ƒŠƒ‚[ƒgƒRƒ“ƒsƒ…[ƒ^‚Ìî•ñ‚ÌŽæ“¾‚Ì‚½‚ß‚ÉA“¯Žž‚É‚¢‚‚Â
‚Ü‚Åƒlƒbƒgƒƒ[ƒNƒRƒlƒNƒVƒ‡ƒ“‚ð’£‚é‚©‚ðÝ’è‚µ‚Ü‚·B
‚±‚Ì”’l‚ÍADomainView-- ‚ªì¬‚·‚éƒXƒŒƒbƒh‚Ì”‚Å‚à‚ ‚è
‚Ü‚·B”’l‚ð‘‚â‚¹‚ÎŽæ“¾Š®—¹‚Ü‚Å‚ÌŽžŠÔ‚Í’Z‚‚È‚è‚Ü‚·‚ªA
‚»‚ê‚¾‚¯ƒ‚[ƒJƒ‹ƒ}ƒVƒ“‚âƒlƒbƒgƒ[ƒN‚É•‰‰×‚ð‚©‚¯‚é‚±‚Æ
‚É‚È‚è‚Ü‚·‚Ì‚Å‚²’ˆÓ‚‚¾‚³‚¢B
‚È‚¨ADomainView-- ‚ÍAˆê‘ä‚ÌƒŠƒ‚[ƒgƒRƒ“ƒsƒ…[ƒ^‚É‘Î‚µ
‚ÄA‚R‚Â‚ÌƒRƒlƒNƒVƒ‡ƒ“‚ð“¯Žž‚É’£‚é‚æ‚¤‚É‚È‚Á‚Ä‚¢‚Ü‚·B

ƒŠƒ,□[ƒgƒ}ƒVƒ“,©,ç,Ì”½‰ž,ª,È,¢□ê□‡,É□A‰½•bŠÔ,Ü,Â,©,ðƒ~ƒŠ•b’P^Ê,Å□Ý’è,µ,Ü,·□B ƒŠƒ‚□[ƒgƒ}ƒVƒ“‚Ì□î•ñˆê——‚ð□A’èŠú“I‚ÉŽ©“®□X□V‚µ‚Ü‚·□B ƒŠƒ,□[ƒgƒ}ƒVƒ“,Ì□î•ñˆê——,ðŽ©“®□X□V,·,éŠÔŠu,ð□A•ª’PˆÊ,ÅŽw’è,µ,Ü,·□B ƒhƒ□ƒCƒ“–¼□AƒRƒ“ƒsƒ…□[ƒ^–¼□Aƒ†□[ƒU–¼,Ì•\Ž¦•û–@,ð‘I‘ð,µ,Ü,·□B

ƒhƒ□ƒCƒ“–¼□AƒRƒ“ƒsƒ…□[ƒ^–¼□Aƒ†□[ƒU–¼,Ì•\Ž¦,ÉŽg—p
,·,éƒtƒHƒ“ƒg,ð□Ý’è,µ,Ü,·□B

DomainView-- ‹N“®Žž,É□Aƒhƒ□ƒCƒ“–¼,Ìˆê——,ðƒlƒbƒg
ƒ□□[ƒN,©,ç,Å,È,□A, ,ç,©,¶,ß□€”õ,µ,Ä,¨,¢,½ƒeƒLƒX
ƒgƒtƒ@ƒCƒ‹,©,çŽæ“¾,·,é□ê□‡,É□Aƒ`ƒFƒbƒN,ð“ü,ê,Ü,·□B
ƒeƒLƒXƒgƒtƒ@ƒCƒ‹,É,Í□Aƒhƒ□ƒCƒ“–¼,Ìˆê——,ð□AƒJƒ“ƒ}‹æ
□Ø,èŒ`Ž®,Å‹L□q,µ,Ä,¨,«,Ü,·□BƒXƒy□[ƒX□A‰ü□s,àƒJƒ“
ƒ},Æ“¯—l,ÉŒ©,È,µ,Ü,·□B

ƒhƒ□ƒCƒ“–¼ˆê——,ª□‘,©,ê,½ƒtƒ@ƒCƒ‹,ÌƒpƒX,ð“ü—Í,µ,Ü,·□B[ŽQ□Æ] ƒ{ƒ^ƒ“,ð‰Ÿ,·,Æƒ_ƒCƒAƒ□ƒOƒ{ƒbƒNƒX,ª□o,Äƒ}ƒEƒX,Åƒtƒ@ƒCƒ‹,ð‘I‘ð,Å,«,Ü,·□B

,±,±,Éƒtƒ@ƒCƒ‹EƒtƒHƒ‹ƒ_,ÌƒRƒs[æ,ÌƒRƒ“ƒsƒ…[ƒ^–¼
,Ìˆê——,ª•\Ž¦,³,ê,Ü,·B‘ÎÛ,©,ç,Í,¸,µ,½,¢ê‡,Í
ƒ`ƒFƒbƒNƒ}[ƒN,ð,Í,¸,µ,Ä,,¾,³,¢B

ƒRƒs[,ðŠJŽn,·,é,ÆAŽÀsó‹µEŒ‹‰Ê,ªƒRƒ“ƒsƒ…[ƒ^
,²,Æ,É•\Ž¦,³,ê,Ü,·B

ƒtƒ@ƒCƒ‹□EƒtƒHƒ‹ƒ_‚ÌƒRƒs□[‚ðŠJŽn‚µ‚Ü‚·□B

ƒRƒs□[Œ³,Ìƒtƒ@ƒCƒ‹,Ü,½,ÍƒtƒHƒ‹ƒ_,ÌƒpƒX,ð“ü—Í,µ,Ü
,·□Bƒtƒ@ƒCƒ‹,Ì□ê□‡,Í□A•¡□”,Ìƒtƒ@ƒCƒ‹,ðƒJƒ“ƒ},Å‹æ
□Ø,Á,ÄŽw’è,Å,«,Ü,·□BƒtƒHƒ‹ƒ_,Ì□ê□‡,Í□A,»,ÌƒtƒHƒ‹
ƒ_,ÉŠÜ,Ü,ê,é,·,×,Ä,Ìƒtƒ@ƒCƒ‹,âƒTƒuƒtƒHƒ‹ƒ_,ð,Ü,Æ
,ß,ÄƒcƒŠ□[,²,ÆƒRƒs□[,µ,Ü,·□B[ŽQ□Æ] ƒ{ƒ^ƒ“,ð‰Ÿ,·,Æ
ƒ_ƒCƒAƒ□ƒOƒ{ƒbƒNƒX,ª□o,Äƒ}ƒEƒX,Åƒtƒ@ƒCƒ‹□EƒtƒHƒ‹ƒ_
,ð‘I‘ð,Å,«,Ü,·□B

ƒRƒs□[Œ³‚ªƒtƒ@ƒCƒ‹‚Ì□ê□‡‚Í [ƒtƒ@ƒCƒ‹] ‚ð□AƒtƒHƒ‹ƒ_
‚Ì□ê□‡‚Í [ƒtƒHƒ‹ƒ_] ‚ð‘I‘ð‚µ‚Ü‚·□B

ƒRƒs[æ‚ÌƒtƒHƒ‹ƒ_‚ðƒtƒ‹ƒpƒX‚Å“ü—Í‚µ‚Ü‚·B“¯–¼‚Ì
ƒtƒ@ƒCƒ‹EƒtƒHƒ‹ƒ_‚ª‚ ‚Á‚½ê‡‚Í‹§“I‚Éã‘‚«‚µ
‚Ä‚µ‚Ü‚¢‚Ü‚·‚Ì‚Å’ˆÓ‚µ‚Ä‚‚¾‚³‚¢B